K.D.V DAHİL 400 LİRA

SUPERMEN

SUPER SERİ

CİLT 8

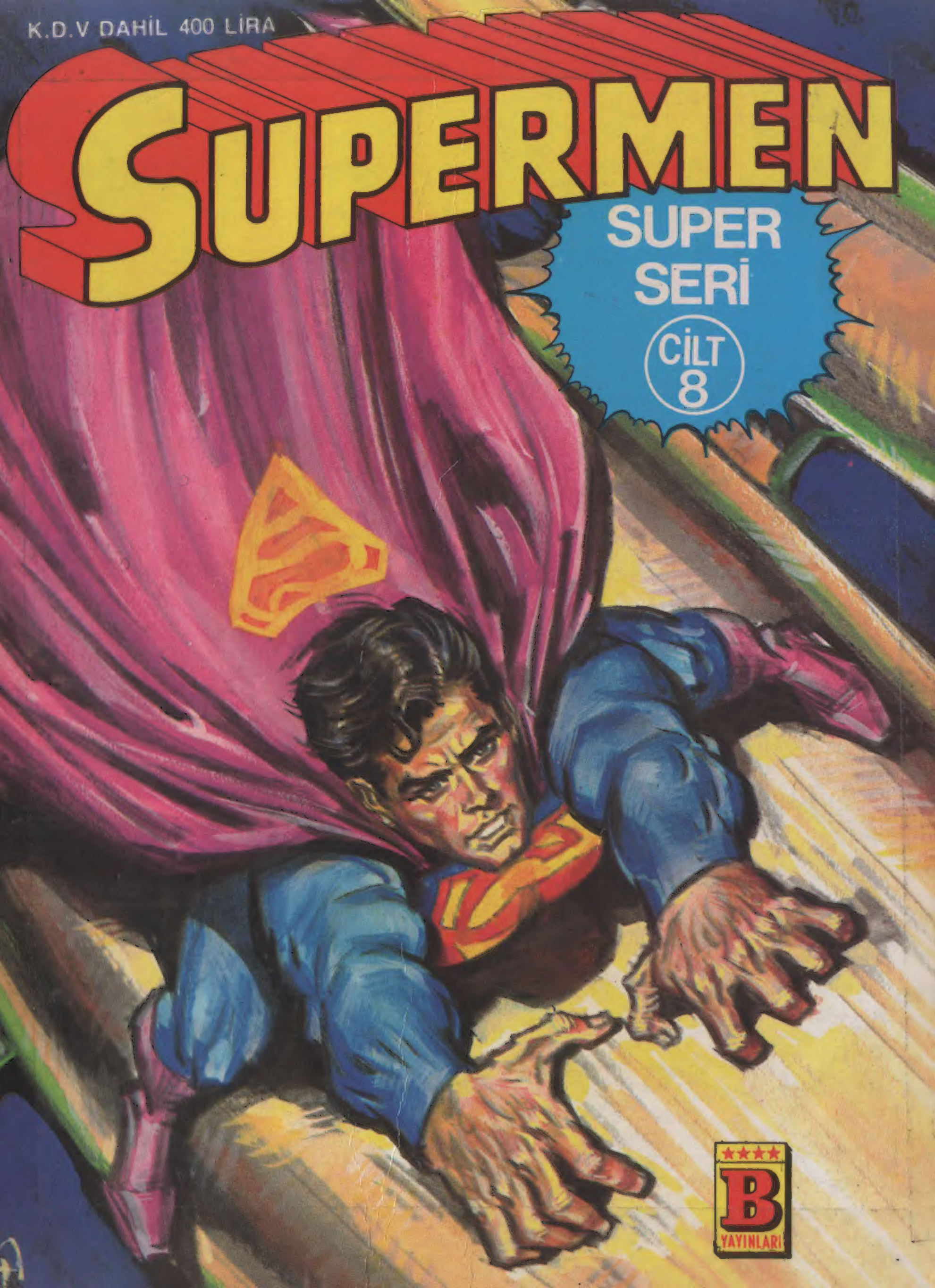

B YAYINLARI

15

Türkiye'de yayın hakkı B YAYINLARI na aittir.
(BİLKA-Bilim Kültür Araştırma, Yayıncılık Ltd.Şti.)

CEZANI ÇEKECEKSİN!

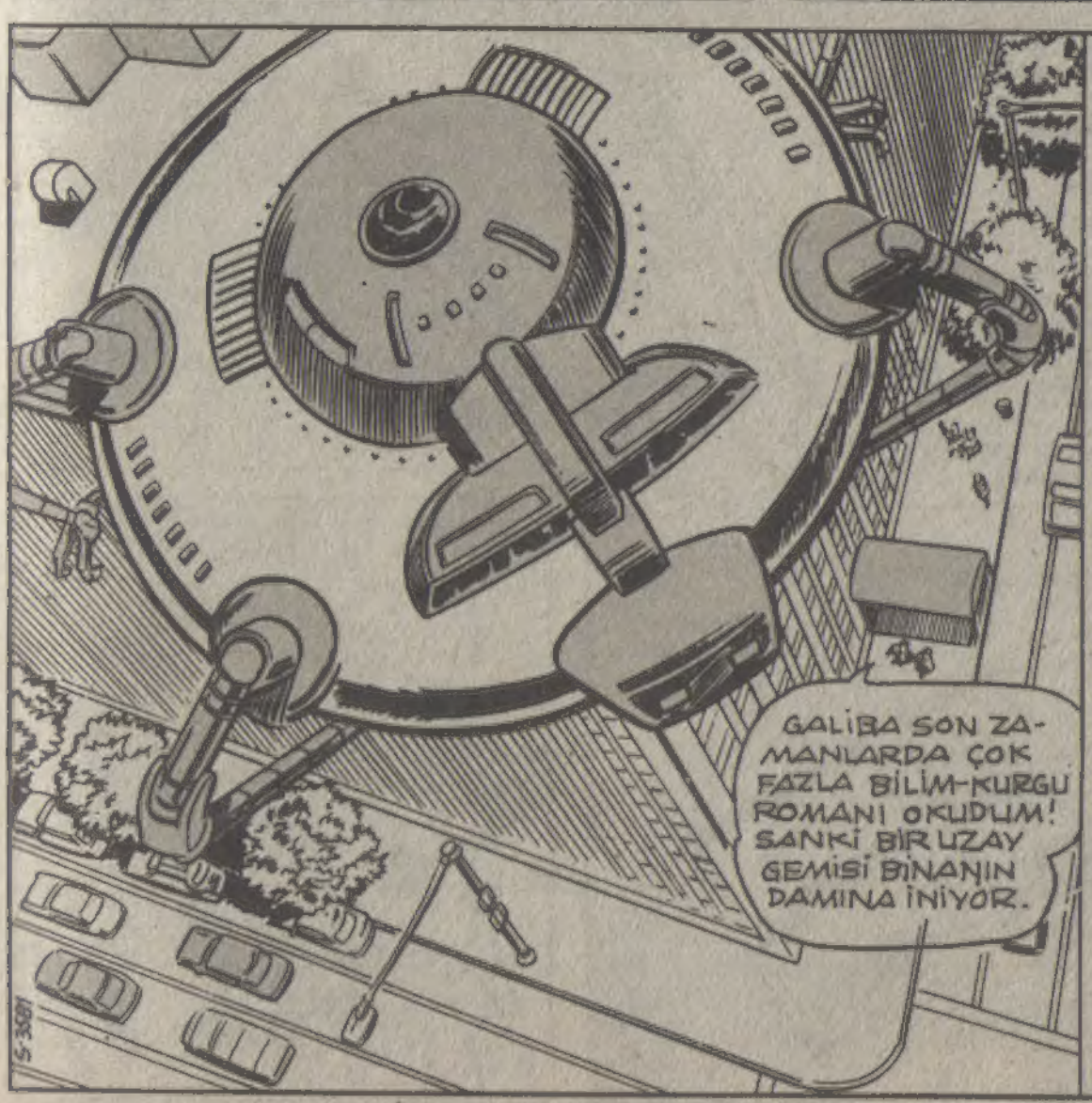

344 CLİNTON CADDESİ KLARK KENT'İN (SÜPERMEN'İN) DE OTURDUĞU GÜZEL BİR APARTMANIN ADRESİDİR! YİNE BU APARTMAN, KADERİN BİR CİLVESİ OLARAK, SÜPERMEN'İN DÜŞMANLARI TARAFINDAN

SAVAŞ ALANI OLARAK SEÇİLMİŞTİR

ŞİMDİ BİRKAÇ SANİYE ÖNCESİNE VE YUMUŞAK BAŞLI MUHABİRİN OTURDUĞU 3-D NO'LU DAİREYE DÖNELİM ...

SANIRIM BU ALACALI KRAVAT MORGAN EDGE'Yİ TATMİN EDER!

GALAKSİ HABER MERKEZİNİN PATRONU TELEVİZYONDA 6 HABERLERİNİ OKURKEN GİYDİĞİM GİYSİLERİN ÇOK SİLİK OLDUĞUNU SÖYLÜYORDU!

O SIRADA APARTMANIN HER NOKTASINI SARSAN BÜYÜK BİR GÜRÜLTÜ DUYULUR ...

HRUNCHHH

AMAN TANRIM! BU GÜRÜLTÜYÜ DUYMAK İÇİN SÜPER KULAĞIMA GEREK YOK! AMBULANS SİRENİNİ BİLE BASTIRACAK BİR SES BU!

SÜPERMEN X IŞINLI BAKIŞIYLA SESİN KAYNAĞINI GÖRÜR VE YUKARIDA TEHLİKELİ BİR DURUM OLDUĞUNU ANLAR ...

KLARK KENT'İN KÜÇÜK SORUNLARIYLA UĞRAŞMAYI BIRAKAYIM! SÜPERMEN'İ DEV BİR GÖREV BEKLİYOR!

ÇELİK ADAM SÜPER HIZLA YUMUŞAK BAŞLI MUHABİRİN GİYSİLERİNİ KATLAYIP KÜÇÜK BİR PAKET HALİNE GETİRİR ...

.. VE DÜNYANIN EN GÜÇLÜ ADAMININ SÜPER GİYSİSİ ORTAYA ÇIKAR!

ŞİMDİ PENCEREDEN SÜPER HIZIMLA GÖRÜNMEDEN ÇIKAYIM ...

..VE DAMA TEPEDEN İNEYİM!

GÖKYÜZÜNE BAKIN!

NE MÜKEMMEL ZAMANLAMA!

SÜPERMEN GELDİ.. ARTIK KUŞKULANMAYA GEREK YOK!

ŞİMDİ X IŞINLI BAKIŞIMLA BU GARİP ALETİN İÇİNDE KİMLER VAR GÖREYİM ---
AMAN TANRIM! ARACIN ZIRHI İÇERİYİ GÖRMEMİ ENGELLİYOR!
ŞİMDİLİK İÇERDEKİLERİN DOST MU DÜŞMAN MI OLDUĞUNU ANLAYAMAM!
AMA ANİDEN ---
KISKACA YAKALANDIM! ARAÇTAKİLER DE BENİM KİM OLDUĞUMU MERAK EDİYORLAR HERHALDE!
ÇOK KORKUNÇ ARAÇ SÜPERMEN'İ ESİR ALARAK UZAKLAŞTIRIYOR!
ÇELİK ADAMIN TESLİM OLDUĞUNU SANMAYIN BAYAN STERN! KISKACA ALINMASI
CHUU KUNNKK
GRUKK
...BİRŞEY İFADE ETMEZ! BAKIN, ŞİMDİ BANA HAK VERDİNİZ Mİ?
BRAVO, SÜPERMEN!

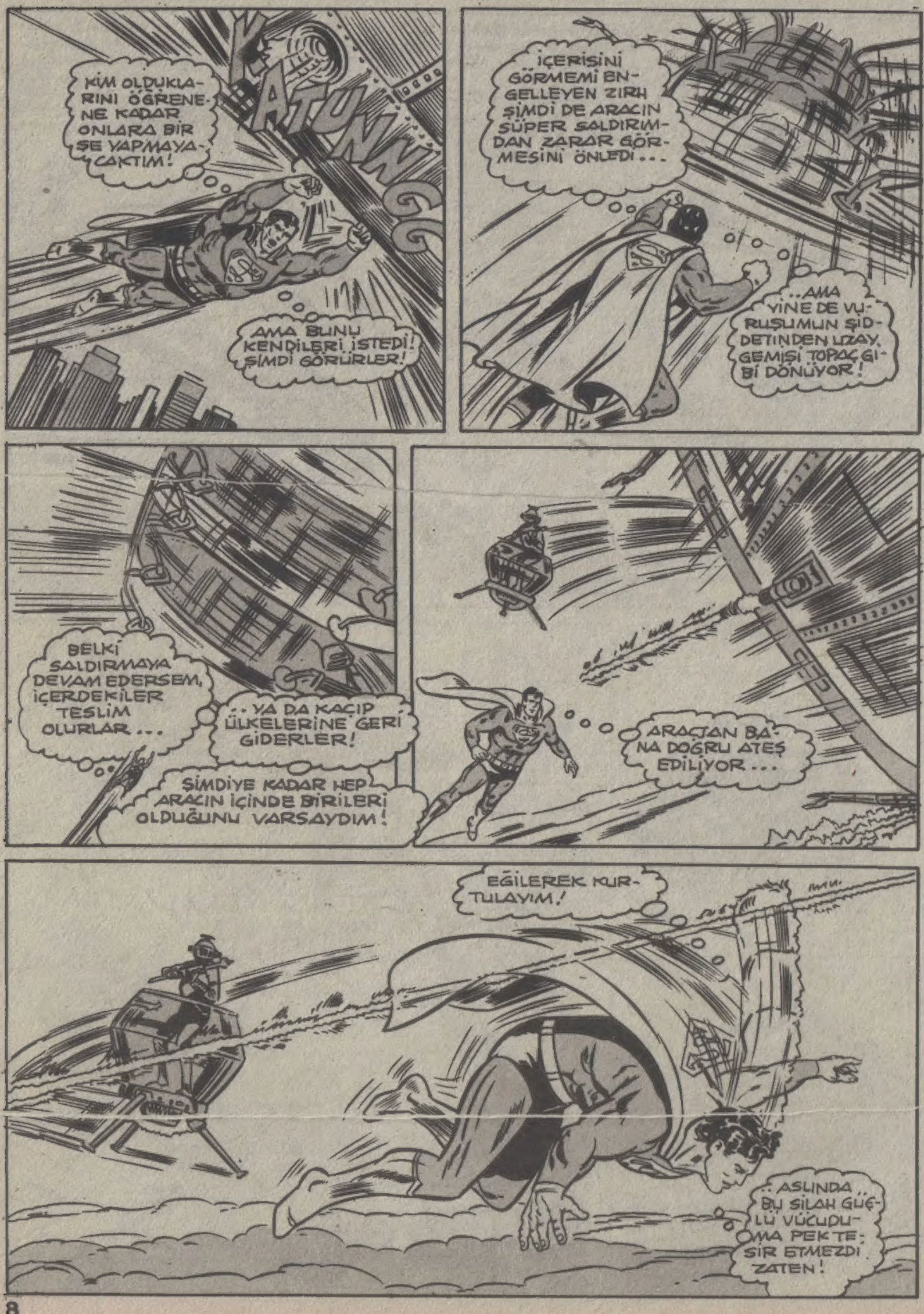
KİM OLDUKLARINI ÖĞRENENE KADAR ONLARA BİR ŞEY YAPMAYACAKTIM!
KATUNGG
AMA BUNU KENDİLERİ İSTEDİ! ŞİMDİ GÖRÜRLER!
İÇERİSİNİ GÖRMEMİ ENGELLEYEN ZIRH ŞİMDİ DE ARACIN SÜPER SALDIRIMDAN ZARAR GÖRMESİNİ ÖNLEDİ...
..AMA YİNE DE VURUŞUMUN ŞİDDETİNDEN UZAY GEMİŞİ TOPAÇ GİBİ DÖNÜYOR!
BELKİ SALDIRMAYA DEVAM EDERSEM, İÇERDEKİLER TESLİM OLURLAR...
..YA DA KAÇIP ÜLKELERİNE GERİ GİDERLER!
ŞİMDİYE KADAR HEP ARACIN İÇİNDE BİRİLERİ OLDUĞUNU VARSAYDIM!
ARAÇTAN BANA DOĞRU ATEŞ EDİLİYOR...
EĞİLEREK KURTULAYIM!
..ASLINDA.. BU SİLAH GÜÇLÜ VÜCUDUMA PEK TESİR ETMEZDİ ZATEN!

AMAN TANRIM UZAY GEMİSİ YALNIZCA BİR ALDATMACAYMIŞ!

..BENİ OYALAYARAK BU YABANCI SAVAŞÇIYA KOLAY BİR HEDEF YAPMAK İSTEMİŞLER!

UHHH...VAY CANINA.. DÜNYAM YIKILDI..

GEMİYE DÖN, İLMAD! ŞEN KENDİNE DÜŞEN GÖREVİ YAPTIN!

AMA SALDIRIMIZ YETERİ KADAR BAŞARILI OLAMADIĞI İÇİN ÜZGÜNÜZ!

NE DEMEK İSTİYORSUN, MOZRİM? IŞINIMIZ HEDEFTE İSTENİLEN ETKİYİ YAPMADI MI?*

* YABANCI YARATIKLARIN KONUŞMASI OKUYUCU İÇİN TERCÜME EDİLMİŞTİR.

AYIRICI IŞIN HEDEFE VURDUĞU ANDA BURADAKİ AYGITLARIMIZDAN SONUCU İZLEDİK!

AMA KRİPTONLUNUN TEPETAKLAK OLDUĞUNU GÖZLERİMLE İZLEDİM.

EVET GÖNDERDİĞİMİZ IŞIN ONU KISMEN ETKİLEDİ VE SERSEMLETTİ!

AMA AYIRICI IŞININ DÜŞMANIMIZ OLAN KRİDLERİ YENMEMİZİ SAĞLAYACAK MÜKEMMEL BİR SİLAH OLMASINI İSTİYORUZ BUYÜZDEN..

KISMÎ BAŞARI BİZE YETMEZ!

AYIRICI IŞINLA KRİPTONLUYU TAM BİR YENİLGİYE UĞRATTIĞIMIZ ZAMAN, BU SİLAHLA KRİDLERİ DE YENEBİLECEĞİMİZİ ANLIYACAĞIZ!

BUNUN İÇİN BİR SÜRE BURADAN UZAKLAŞACAĞIZ..

..SİLAHIMIZI GELİŞTİRMEK İÇİN YENİ ÇALIŞMALAR YAPACAĞIZ.. VE EN MÜKEMMEL SONUCU ALMAYA ÇALIŞACAĞIZ!

DAHA SONRA YENİDEN BURAYA DÖNÜP SİLÂHIMIZI SON KEZ DENEYECEĞİZ!

BİRKAÇ SAAT SONRA, GALAKSİ HABER MERKEZİ'NE AİT DEV BİNANIN SEKİZİNCİ KATINDA...

..ŞANSIM VARMIŞ Kİ UÇAKLARIN YAPTIĞI BİR AKROBASİ GÖSTERİSİNİ İZLEMEKTEN DÖNÜYORDUM.. YOKSA TELE-OBJEKTİF AYGITIM YANIMDA OLMAYACAKTI. VE BU RESİMLERİ ÇEKEMİYECEKTİM!

DEMEK BU YÜZDEN PERRY SENDEN ÇOK MEMNUN, JİMMY! KENTTEKİ TÜM GAZETELERİ ATLATTIN!

SİZİ ANLAYAMIYORUM! BU FOTOĞRAFLARDA GÖRDÜĞÜM KADARIYLA, BUGÜN SÜPERMEN'İN BAŞI DERTTEYMİŞ!

YA UZAY GEMİSİNDEN AÇILAN ATEŞ ONU YARALADIYSA!

SAKİN OL LOİS!

İŞTE SON ÇEKTİĞİM FOTOĞRAF! SÜPERMEN DÜZELİP YOLUNA DEVAM EDİYOR! ONU HİÇBİR ŞEY ALT EDEMEZ!

BURADA SORUN ŞU SÜPERMEN KENDİNİ TOPARLAYANA KADAR UZAY GEMİSİ ORTADAN KAYBOLUP GİTTİ!

BELKİ DE O UZAY YARATIKLARI AKILLANDILAR VE SÜPERMEN'İ YENEMEYECEKLERİNİ ANLAYINCA GEZEGENLERİNE GERİ DÖNDÜLER!

UMARIM ÖYLEDİR!

HA..? KLARK İYİ MİSİN?

P-PEK İYİ DEĞİLİM! YİNE SİNÜZİTİM TUTTU.. BAŞIM DA ÇATLIYOR...

ODANA GİDİP BİRAZ İSTİRAHAT ETSEN İYİ OLACAK! UMARIM 6 HABERLERİNE ÇIKANA KADAR İYİLEŞİRSİN!

HERHALDE İYİLEŞİRİM. BİRAZ İSTİRAHAT ETSEM GEÇER..

HEP AYNI KLARK! HER ZAMAN AĞRISI VE SIZISI VARDIR!

LUISIANE

YUMUŞAK BAŞLI MUHABİR İSTİRAHAT İÇİN ODASINA ÇEKİLDİKTEN BİRKAÇ SANİYE SONRA.

CLARK KENT

LÜTFEN RAHATSIZ ETMEYİN

ÇELİK ADAM BİR SORUNU HALLETMEK İÇİN KUZEYE DOĞRU YÖNELİR!

GİDECEĞİ YER...

...KAYALARIN İÇİNE OYULARAK YAPILMIŞ OLAN YALNIZLIK KALESİDİR...

..BEN ÜÇE KADAR SAYINCA HEPİNİZ BİRDEN AYNI HAREKETİ YAPACAKSINIZ!

BU KALEDE BİR CEPHANELİK VARDIR... SÜPERMEN YILLAR BOYU YABANCI UZAY YARATIKLARINDAN VE DÜNYADAKİ KÖTÜ İNSANLARDAN TOPLADIĞI SİLAHLARI BURADA DEPOLAMIŞTIR...

HAZIRIZ EFENDİM!

EMRİNİZİ BEKLİYORUZ!

BUNLAR...

SÜPERMEN'İN ROBOTLARIDIR VE HERBİRİNİN ELİNDE ÖLDÜRÜCÜ SİLAHLAR BULUNMAKTADIR...

ÇOK GÜZEL ŞİMDİ ATEŞ ETMEYE HAZIR OLUN!

BİR..

İKİ..

* DÜNYANIN HER TARAFINI SARAN HAVA KİRLİLİĞİ YÜZÜNDEN, SÜPERMEN'İN ROBOTLARI ARTIK ÇALIŞAMAZ HALE GELMİŞLERDİR.. AMA KALENİN İÇİNDE HÂLÂ ÇALIŞABİLMEKTEDİRLER.

..ÜÇ!

SPLOOOSHH!

FZZZZZZ

RUMMMMB

KRUMMM

NELER OLUYOR ACABA? ÇELİK ADAM NEDEN ROBOT BENZERLERİNİN KENDİSİNE BİR ORDUYU BİLE YOK EDEBİLECEK GÜÇTEKİ SİLAHLARLA ATEŞ ETMESİNİ İSTEDİ?

EVET, NEDEN?

DEMEK Kİ DİRENCİM HALA YERİNDE!

HÂLÂ SAPASAĞLAM AYAKTAYIM! YARALANMADIM VE HİÇBİR ACI DUYMUYORUM!

TABİİ, EFENDİM! DÜNYA-YA IŞINLARINI GÖNDEREN SARI GÜNEŞİN ENER-JİSİ SİZİ HERŞEYE KARŞI DİRENÇLİ KILIYOR!
BU YÜZDEN KEN-DİNİZİ DENEMEK İSTEMENİZ BİZE ANLAMSIZ GÖ-RÜNDÜ!
ANLAM SIZ MI X-5?
BU BENİM İÇİN BİR ÖLÜM KALIM MESELE-Sİ!
SİZİN BEYNİNİZDE BİL-GİSAYAR VAR, ONUN İÇİN ENDİŞENİN NE OLDUĞUNU BİLEMEZSİNİZ..
.. BU SABAH UZAY GEMİ-SİYLE KARŞILAŞTIĞIMDAN-BERİ...
... ÇELİŞKİLİ FİKİRLER AK-LIMI KEMİRİP DU-RUYOR! HERŞE-YE DİRENÇLİ OLDU-ĞUMU BİLMEME RAĞMEN..
BİLİNÇ ALTIMDA. SONUMUN YAKLAŞ-TIĞINI HİSSEDİYO-RUM.
ÖLÜM FİKRİ KA-FAMA YERLEŞTİ.. AMA NEDEN BİLMİ-YORUM!
O AKŞAM GALAKSİ HABER MER-KEZİ BİNASINDA, LANA LANG İLE KLARK KENT 6 HABERLERİNİ OKUDUKTAN SONRA ...
.. ANLIYORUM PEKİ O ESRA-RENGİZ KARANLIĞA GÖMÜLME-DEN ÖNCE SİZİ UYARAN BİRŞEY OLUYOR MU?
BURASI, GALAKSİ HABER MERKEZİNDE ÇALIŞAN YÜZLERCE KİŞİNİN MUAYENE OLDUĞU DOKTOR ROBERT BARTLEE'NİN OFİSİDİR..
BAŞIM ÇOK ŞİDDET-Lİ AĞRIYOR, DOKTOR.. BİRKAÇ DAKİKA SON-RA DA HERŞEY BİRDEN KARARIYOR!
HERHALDE BAYI-LIYORUM.. ÇÜNKÜ TEK-RAR GÖZLERİMİ AÇTI-ĞIMDA, BİR KAÇ SAAT GEÇMİŞ OLUYOR!
TIP BİLİ-MİNE GÖRE, SİZİN SORUNU-NUZUN BİR-KAÇ NEDENİ OLABİLİR.. AMA BUNLA-RIN ÇOĞU RUHSAL DE-ĞİLDE, FİZİK-SEL NEDEN-LERDİR!
SÖYLEYİN, BAY KENT.. KENDİ DOKTO-RUNUZ VAR-KEN NEDEN ÖNCE BANA GELDİNİZ?

BUNUN NEDENİNİ BİLMİYORUM.. ASLINDA VÜCUDUMDA BİR AKSAKLIK OLDUĞUNU SANMIYORUM!
BANA GÖRE, KARANLIĞA GÖMÜLMEM BİR KİŞİLİK BUNALIMINDAN İLERİ GELİYOR BELKİ DE BİLİNÇALTIMDA GİZLİ OLAN BİRŞEYLER VAR!
SÖYLEDİKLERİM SİZE BİRŞEY İFADE EDİYOR MU DOKTOR?
ÇOK İLGİNÇ, BAY KENT! BU FİKRİNİZ İNCELENMEĞE DEĞER...
KLARK KENT'İ RAHATSIZ EDEN ŞEY NEDİR ACABA?
O SIRADA SÜPERMEN'İN SÜPER BAKIŞIYLA BİLE İÇERİSİNİ GÖREMEDİĞİ UZAY GEMİSİ UZAY DA BİR YERDEDİR...
..VE GEMİYE KENDİ GEZEGENLERİNDEN ÇOK ÖNEMLİ BİR ZİYARETÇİ GELİR.
ZAANG!
BURAYA GELDİĞİNE GÖRE, HERHALDE SAVAŞ KONSEYİ NELER YAPTIĞIMIZI ÖĞRENMEK İSTİYOR
EVET, MOZR M BANA HEMEN BİLGİ VER!
SAVAŞ KONSEYİNİN DE BİLDİĞİ GİBİ, ZENGİNLİK VE REFAH İÇİNDE YAŞAYAN KRİDLERE EGEMEN OLMAK İÇİN YILLARDIR UĞRAŞIYORUZ!
AMA KRİDLERİN ÖZELLİĞİNDEN DOLAYI, BUNU GERÇEKLEŞTİRMEMİZ ÇOK ZOR!
NORMAL KOŞULLAR ALTINDA, SAKİN VE BARIŞSEVER YARATIKLAR OLARAK YAŞAMLARINI SÜRDÜRÜYORLAR!
AMA GEZEGENLERİ HERHANGİ BİR SALDIRIYA UĞRADIĞI ANDA, HAYRET VERİCİ OLAYLAR OLUYOR!

"KRİDLER SESSİZ VE SAKİN KİŞİLİKLERİNİ BIRAKIP BİRDENBİRE BAMBAŞKA YARATIKLAR OLUYORLAR...

"... VE VAHŞİ SAVAŞCILARA DÖNÜŞÜYORLAR...

"... DÖĞÜŞTE VE YERDEN-UZAYA SALDIRIDA ÖYLE KORKULU OLUYORLAR Kİ BİZİM MÜKEMMEL İSTİLA FİLOMUZ BİLE ONLARI YENEMİYOR!"

EVET, EVET. MAZUR GÖRÜN, SAVAŞ KONSEYİ BU SORUNLARI BİLİYOR! BENİM ÖĞRENMEK İSTEDİĞİM ŞEY DENEMEKTE OLDUĞUMUZ AYIRICI IŞININ İŞİMİZE YARAYIP YARAMIYACAĞI!

BIRAZ SABIRLI OL, ZAANG! SİLÂHI DENEMEK İÇİN SEÇTİĞİMİZ KRİPTONLU KRİDLERE BENZİYOR...

... ONUN DA KRİDLER GİBİ İKİ KİŞİLİĞİ VAR! BAZAN, DÜNYANIN KORUYUCUSU, OLAĞANÜSTÜ GÜÇLERE SAHİP SÜPERMEN OLUYOR!

BAZEN DE BAŞKALARINDAN FARKSIZ SADE BİR İNSAN KİŞİLİĞİNE BÜRÜNÜYOR!

.. PEKİ BU KONUDA .. NE DÜŞÜNÜYORSUN?

ÇOK BASİT: EĞER AYIRICI IŞINIMIZ BAŞARILIYSA, KRİPTONLUNUN "SÜPER KAHRAMAN" KİŞİLİĞİNİ TAMAMEN YOKEDER...

.. VE GERİYE YALNIZ SİLİK DÜNYALI KİŞİLİĞİ KALIR!

PEKİ DENEMEMİZ BAŞARILI OLDUMU?

KISMEN BAŞARILI OLDU! AYIRICI IŞIN İKİ KİŞİLİĞİ BİRBİRİNDEN AYIRDI!

İKİ KİŞİLİK DE HÂLÂ MEVCUT.. AMA BİRBİRLERİNDEN HABERLERİ YOK! BU YÜZDEN SÜPERMEN DE HAFIZA KAYBI OLUYOR.

KRİPTONLUNUN BEYNİNİN SÜPERMEN'E AİT OLAN BÖLÜMÜ KENDİ KADERİNİ DÜŞÜNMEKTEN BİTKİN DÜŞTÜ!

KUŞKUSUZ ÇELİK ADAM BİLİNÇALTINDA AYIRICI IŞININ SÜPERMEN'İ RUHSAL AÇIDAN ÖLDÜRMEKTE OLDUĞUNU HİSSEDİYOR!

RAHATSIZ ETTİĞİM İÇİN ÖZÜR DİLERİM, MAZRİM. GEREKLİ AYARLAMALAR YAPILDI! SON DENEME İÇİN HAZIRIZ!

SİLAHLI KRİPTONLU ÜZERİNDE BİR KEZ DAHA DENEMEK İSTİYORSUNUZ HERHALDE!

EVET, ZAANG BU SEFER MUTLAKA BAŞARACAĞIZ!

YAPTIĞIMIZ HESAPLARA GÖRE, EĞER AYIRICI IŞINIMIZ KRİPTONLU ÜZERİNDE BAŞARILI OLURSA..

..AYNI SİLAH KRİDLERİ YENMEMİZİ DE SAĞLAYACAKTIR!

SÜPERMEN NASIL ORTADAN KALKACAKSA, KRİDLERİN İÇİNDE YAŞAYAN SAVAŞÇI ŞEYTANLARDA AYNI ŞEKİLDE YOK OLACAK.. BU DA ÜLKELERİNİ İSTİLA ETMEMİZİ KOLAYLAŞTIRACAK!

ÖYLEYSE HEMEN HAREKETE GEÇ MAZRİM

..BU SON DENEMEDE BAŞARILI OLMAYA BAK!

BAŞARISIZ OLURSAN SAVAŞ KONSEYİNİN SANA VERECEĞİ CEZA ÇOK AĞIR OLACAK!

METROPOLİS'TEKİ BİR APARTMANIN ÜÇÜNCÜ KATINDA..

ŞANSIM VARMIŞ... EVDE KİMSE YOK! TABİİ EĞER İÇERDE UYUYUP KALMAMIŞSA..

YİNE DE EMİN OLMAK İÇİN X IŞINIMI KULLANAYIM!

CLARK KENT

SÜPERMEN X IŞINLI BAKIŞIYLA DAİRENİN İÇİNİ TARAR... KENDİ OTURDUĞU EVİ GÖZETLEMEKTEDİR...

AMAN TANRIM. GÖRDÜĞÜM ŞEYLER İNANILIR GİBİ DEĞİL.. BUNUN BİR AÇIKLAMASI OLABİLİR Mİ?

BENİ BURAYA GELMEYE ZORLAYAN ESRARENGİZ HİSSİN NEDENİ BU OLMALI

SÜPERMEN SÜPER KUVVETİYLE HAFİFÇE DÜRTÜNCE KAPI HEMEN AÇILIR...

X IŞINIMLA İÇERİYE BAKINCA, DUVARDAKİ GİZLİ ÇEKMECEYİ GÖRDÜM.. BURADA UZAY GANİMETLERİ VAR HEPSİDE BANA AİT!

BENİM KİŞİSEL EŞYALARIMIN KLARK KENT'İN EVİNDE NE İŞİ VAR?

SÜPERMEN BUNLARI DÜŞÜNÜRKEN, BİRDENBİRE...

UHHH.. TEKRAR AYNI ŞEY OLUYOR..

KLUNGG! KLUNK!

..SON ZAMANLARDA BİRÇOK KEZ OLDUĞU GİBİ, YİNE BEYNİM KARANLIĞA GÖMÜLDÜ.

HERŞEY BULANIK OLDU..

AYAKTA DURAMIYORUM..

ÇELİK ADAMIN GÖRDÜĞÜ HER ŞEY YAVAŞ YAVAŞ SOLARAK KAYBOLMAKTADIR..

NE SAKARIM.. ANNEMİN RESMİNİ DÜŞÜRDÜM VE ÇERÇEVEYİ KIRDIM..

HEY! BU, KLARK KENT'İN ANNESİ MARTHA KENT! ONU NEDEN KENDİ ANNEM SANDIM ACABA?

HERHALDE.. SAYIKLIYORUM..

BANA NE.. OLDU?

OTUZ SANİYE SONRA, YABANCI BİR YARATIK SİNSİCE KLARK KENT'İN OTURDUĞU APARTMANA HAVADAN YAKLAŞIR VE SONRA..

..UYSAL VE ÇARESİZ KURBANININ DAİRESİNE GİRER.

GRAASSHHH!

KRİPTONLU YİNE DÜN YALI KIYAFETİNE BÜRÜNMÜŞ BELKİ BÖYLESİ DAHA İYİ..

..AYIRICI IŞINI ONA YENİDEN GÖNDERDİĞİMDE..

..ŞÜPERMEN KİŞİLİĞİ TAMAMEN ORTADAN KALKACAK!

ZZLZZT!

YILDIZLARDAN GELEN YARATIK AZ SONRA 3-D NO'LU DAİREYİ TERKEDER..

..DÜNYA ARTIK PELERİNLİ YARATIKTAN YOKSUN MU KALACAKTI?

BİZİ MERAKTA BIRAKMA, İLMAD! RAPOR VER! KRİPTONLU DİRENİŞ GÖSTERDİ Mİ?

HAYIR MOZRİM! SÜPERMEN DÜNYALI KIYAFETİNDEYDİ... BU YÜZDEN KAVGAYA HAZIRLIKLI DEĞİLDİ!

SİMDİ TÜM GÜÇLERİNİ YİTİRDİ!

AZ SONRA GÖRKEMLİ UZAY GEMİSİ ÜLKESİNE DÖNMEK ÜZERE HAVALANIR

BU SONUÇTAN SEN MEMNUN OLABİLİRSİN MOZRİM.. AMA SAVAŞ KONSEYİ ADINA BEN MEMNUN DEĞİLİM!

KRİPTONLUNUN SÜPER KAHRAMAN KİŞİLİĞİNİ KAZANMAYA ÇAĞINDAN NASIL EMİN OLABİLİRSİNİZ?

BUNU SÖYLEYECEĞİNİ BİLİYORDUM, ZAANG.. BU YÜZDEN DENEMENİN SON SAFHASINI, YALNIZ SENİN İÇİN HAZIRLADIM.

ŞİMDİ KRİPTONLUNUN OTURDUĞU YERİ GÜÇLÜ BİR PROTON BOMBASIYLA YOK EDEÇEĞİM BU ARADA BİNADA OTURAN İNSANLARDA ÖLECEK!

EMİN MİKİ BU İNSANLARIN YARDIMINA KOŞACAK BİR SÜPERMEN DE OLMAYACAK!

EĞER BUNU YAPABİLİRSEN, SAVAŞ KONSEYİNE TAM BİR BAŞARIYA ULAŞTIĞIMIZI BİLDİRİRİM!

AMA BOMBA HEDEFİNE ULAŞMADAN ÇOK AZ BİR SÜRE ÖNCE..

AÇIKLAMA YAP, MOZRİM! BOMBADAKİ BU DÜZENSİZLİĞİN SEBEBİ NE?

HERHALDE KÜÇÜK BİR DONANIM HATASI.. BU DÜZENSİZLİĞİ GİDEREBİLİRİZ!

AMA BOMBADAKİ DÜZENSİZLİĞİN GERÇEK NEDENİ AZ SONRA ORTAYA ÇIKAR...

HANİ MOZRİM ARTIK SÜPERMEN DİYE BİRİ OLMAYACAĞINI SÖYLEMİŞTİN!

MUTLAKA BİR YANLIŞLIK OLMALI...

EVET, SAVAŞ KONSEYİNİN SENİ BU İŞİN BAŞINA GETİRMESİ CEZANI ÇEKECEKSİN,

AMA TÜM KONTROL AYGITLARIMIZ MUTLAK BAŞARIYI GÖSTERİYORDU!

VE SÜPERMEN İNANILMAZ SÜPER KUVVETİYLE GEMİYİ UZAYA DOĞRU FIRLATIR..

BU KRİPTONLUNUN GÜCÜ.. ÇOK MÜTHİŞ!

BİZİ UZAYA ÖYLE BÜYÜK BİR HIZLA FIRLATTI Kİ, BU GÜNEŞ SİSTEMİNİN DIŞINA ÇIKACAĞIZ!

TEK ÇAREMİZ AĞIRLIĞIMIZI AZALTMAK İÇİN BİR İŞE YARAMAYAN IŞIN SİLAHINI VE ONU YARATAN ADAMI UZAY BOŞLUĞUNA ATMAK!

LÜTFEN BANA MERHAMET ET, ZAANG...

TAM BİR YENİLGİYE UĞRAYAN UZAY YARATIKLARINI KADERLERİYLE BAŞBAŞA BIRAKIP...

DİKKATİMİZİ KAVGANIN GALİBİ PELERİNLİ KAHRAMANA ÇEVİRELİM..

TEŞEKKÜRLER, ANNE! FOTOĞRAFIN YERE DÜŞÜNCE BİLİNÇALTIMDA BİRŞEYLER UYANDI...

..VE SÜPERMEN'LE KLARK KENT'İN AYNI İNSAN OLDUĞUNU ANLADIM!

O GARİP UZAY YARATIĞI OTURDUĞUM EVE GİRİNCE, BENİM KLARK KENT KIYAFETİNDE OLMAMI SADECE BİR TESADÜF SAYDI..
..AMA ASLINDA KENDİMİ KORUMAK İÇİN KLARK KENT OLMUŞTUM!
ÇÜNKÜ O UZAYLI BANA İLK KEZ ATEŞ ETTİĞİNDEN BERİ..
KÜÇÜK BİR AYRINTI AKLIMI SÜREKLİ OLARAK KURCALIYORDU...
?!?
SİLAHTAN GELEN IŞIN KLARK'IN SIKIŞTIRARAK KATLADIĞIM ELBİSELERİNE DEĞİNCE, GÜCÜNÜ KAYBEDİYOR! BUNUN SEBEBİ NE OLABİLİR?
"BUNUN BİR TEK AÇIKLAMASI VARDI..",
YAPTIKLARI SİLAHLA TÜM DİRENCİMİ KIRMAYI AMAÇLAMIŞLARDI..
..AMA O UZAYLILAR TESADÜFİ BİR MADDENİN SİLAHTAN ÇIKAN IŞINI ETKİSİZ KILACAĞINI TAHMİN EDEMEZLERDİ..
..BU MADDE, KLARK KENT'İN ELBİSELERİNİN KOLAY KATLANMASINI SAĞLAMAK VE AŞINMASINI ÖNLEMEK İÇİN KULLANDIĞIM SIVIYDI.
SÜPER DUYGULARIMLA YABANCI GEMİNİN GERİ DÖNDÜĞÜNÜ VE YENİDEN SALDIRACAĞINI ANLADIĞIM ZAMAN...
..HEMEN KLARK KENT KILIĞINA BÜRÜNDÜM VE KENDİMİ KORUMAK İÇİN ELBİSELERİME BOL MİKTARDA KİMYASAL SIVI SÜRDÜM!
SANIRIM UZAYLILARIN YAPTIĞI PLANLAR BOŞA ÇIKTI...
..UZAYLI YARATIKLAR, NELER YAPABİLECEĞİMİ İYİCE ÖĞRENDİLER... BU YÜZDEN TEKRAR GERİ GELİP DÜNYAYI RAHATSIZ EDECEKLERİNİ SANMAM!
SÜPERMEN BİR KEZ DAHA GÖREVİNİ YERİNE GETİRMİŞTİR...
..O DIŞARI ÇIKARKEN, EVİNDE KENDİSİYLE HER ZAMAN...
..GURUR DUYAN DÜNYALI ANNE VE BABASININ RESİMLERİ VARDIR!
BU MACERANIN SONU

Düşün, yoksa ölürsün!

BİR DENİZ FENERİ BEKÇİSİ İLE KAYBOLAN ÜLKE ATLANTİSTEN KOVULMUŞ BİR KADININ OĞLU OLAN ARTHUR CURRY BÜYÜYÜNCE TÜM DENİZ YARATIKLARININ HAKİMİ OLUR. ARTIK O YEDİ DENİZİN KRALI AKUMAN'DIR.

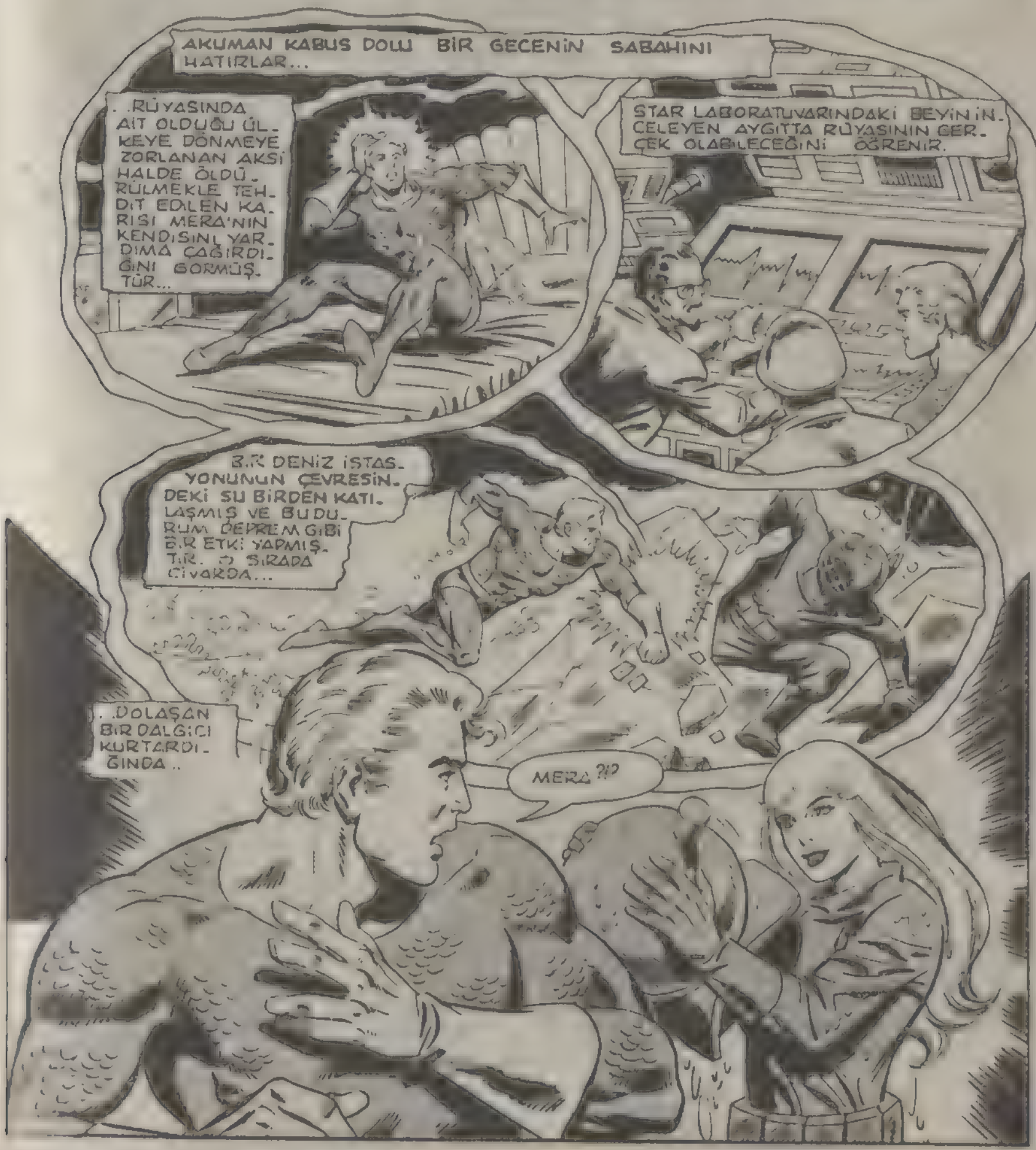

ADIM MİRİAM... YÜZBAŞI MİRİAM BRİDGEMAN.!

NE?

YÜZBAŞI MİRİAM BRİDGEMAN ARAMIZA BİR KAÇ HAFTA ÖNCE KATILDI.

DENİZLER KONUSUNDA ÇOK BİLGİLİ BİR KİŞİ AKUMAN..

YÜZÜ...SESİ...TIPKI ONA BENZİYOR.! ACABA MERA'YI UZUN ZAMANDIR GÖRMEDİĞİM İÇİN YANILIYOR MUYUM?

YOKSA BU KIZ GERÇEKTEN O MU?

BUNU ÖĞRENMELİYİM...

SMAKK

MMMPH!

AKUMAN.! YÜZBAŞI HAYATINI KURTARDIĞIN İÇİN SANA TEŞEKKÜR ETMEK İSTEDİ.!..

AMA SEN FAZLA İLERİ GİTTİN!

ÖZÜR DİLERİM AMİRAL... SENDEN DE YÜZBAŞI BRİDGEMAN.!

AMA BU ÖPÜCÜK SAYESİNDE İSTEDİĞİMİ ÖĞRENDİM

SEN KARIM MERA'SIN.!

OLAMAZ!

DAHA ÖNCE KARŞILAŞMADIK BİLE.! YANILIYORSUN.!

SUYU KATILAŞTIRAN SENDİN HER HALDE...

BÖYLE BİR ŞEYİ ANCAK MERA YAPABİLİR.!

NASIL OLDU BİLEMİYORUM AMA SEN TEKRAR DÜNYAMIZA DÖNDÜN.!

AMA BU DÜNYADA TANIMIŞ OLDUĞUN HERKESİ VE HERŞEYİ UNUTMUŞSUN...

BANA İNANMALI VE GÜVENMELİSİN.!

HAYIR. HAYIR... BENDEN UZAK DUR!

FAZLA İLERİ GİTTİN AKUMAN. ONU NASIL YALANCILIKLA SUÇLARSIN?

ONUN HAKKINDA YAPTIĞIMIZ BÜTÜN TESTLER OLUMLU ÇIKTI/ GEÇMİŞİ ÇOK TEMİZ.!

BUNDAN KUŞKUM YOK AMİRAL! MİRİAM BRİDGEMAN ADINDA BİRİ OLDUĞUNDAN EMİNİM. BU KADIN GERÇEK BRİDGEMAN MI DEĞİL Mİ BİLEMEM AMA O AYNI ZAMANDA BENİM KARIM MERA...

O BAŞKA BİR DUNYADA DOĞMUŞTUR. VE DENİZLERDE ÇOK GÜÇLÜDÜR.

PEKİ NE YAPMAMIZI ÖNERİYORSUN?

AMİRAL ONU DR. CARMEL'İN BEYİN İNCELEYEN AYGITINA BAĞLAYALIM VE GÖRELİM..!

AKUMAN! AYGITIM BEYİN DALGALARINI KAYDEDEBİLİR...

AMA YÜZBAŞININ DÜŞÜNDÜKLERİNİN DOĞRU OLUP OLMADIĞINI ANLAYAMAZ...

SİZE BİR YALAN MAKİNASI GEREKLİ!

YALAN MAKİNASI HAFIZASINI KAYBEDEN BİR KİŞİDEN GERÇEGİ ÖĞRENEMEZ DOKTOR.!

UMARIM BEYNİNİ İNCELEYEN AYGITTAN MERA... ŞEY, YÜZBAŞI HAKKINDA BİRŞEYLER ÖĞRENEBİLİRSİN.!

PEKİ ÖYLEYSE... BİR DENEYELİM..

YÜZBAŞI BRİDGEMAN... LÜTFEN ARTHUR CURRY'* İSMİNİ DÜŞÜNÜN.!

* AKUMAN'IN GERÇEK İSMİ

MAKİNADAN HİÇBİRŞEY ÇIKMADI.! BEYİN KAYITLARI ÇOK KARIŞIK.!

ONA "ARTHUR CURRY" İSMİNİ BAĞIRARAK SÖYLETEBİLİRSEK BELKİ KAYITLARI ÇÖZEBİLİRSİN.!

ÜÇ DENEME DAHA YAPILDIKTAN SONRA...
SONUÇ SIFIR.!
TAM AKSİNE DOKTOR! KAYITLAR BİRBİRİNİ TU-TUYOR! BUNDAN BİR ŞEY ÇIKARA BİLİRİZ..
NE ÇIKARABİLİRİZ? KAYITLARIN BELİRLİ BİR ŞEKLİ YOK!
SANKİ BİR İNSAN DEĞİL!
DAHA DOĞRUSU BU DÜNYADA DOĞMAMIŞ!
DOKTOR AMİRAL...EĞER İZİN VERİRSENİZ KENDİM BİR DENEME YAPMAK İSTİYORUM!
AÇIK KONUŞ AKUMAN...
ONUN MERA OLDUĞUNU KANITLAYACAĞIM...
BUNU ŞİMDİYE KADAR NEDEN YAPMADIN?
ÇÜNKÜ BU TEHLİKELİ BİR DENEY!
BENİMLE GELECEK...
AKUMAN BENİM HAKKIMDA SANKİ BURADA YOKMUŞUM GİBİ KONUŞMASAN İYİ OLUR!
BELKİ DE SENİN DÜŞÜNDÜĞÜN KİŞİ DEĞİLİM. BENİ BİR KOBAY GİBİ KULLANSAN BİLE...
...EN AZINDAN BENİMLE DOĞRUDAN KONUŞ...
ÖZÜR DİLERİM YÜZBAŞI... BANA BİR SÜRE DAHA DAYANACAĞINI UMARIM!
DAYANMAM GEREK! ÇÜNKÜ ÇOK SEVİMLİ BİR ADAMSIN! ŞİMDİ NE YAPMAMI İSTİYORSUN?
ÖNCE MAYONU GİY!
AZ SONRA DENİZ KIYISINDA...
EĞER GERÇEKTEN MERAKSAM SU ALTINDA NEFES ALABİLECEĞİM! PEKİ DEGİLSEM
ENDİŞELENME! BOĞULMANA İZİN VERMEM!
BU SORUNUN CEVABINI KENDİM BULMAK İSTİYORUM...
BEN HAZIRIM!
HAYDİ!

GENÇ KADIN UZUN BİR SÜRE NEFES ALMAYA ÇEKİNİR.

DAHA SONRA İÇİNE ÇEKTİĞİ SU CİĞERLERİNDE OKSİJENE DÖNÜŞÜR.

ŞİMDİ İNANDIN MI? SUDA NEFES ALABİLİYORSUN!

E...EVET! SESİNİ DE DUYUYORUM. AMA NASIL?

TELEPATİYLE... BEN DE DENİZ YARATIKLARIYLA BU ŞEKİLDE ANLAŞIYORUM.

GEL MERA! BİRAZ DOLAŞALIM! GÖSTERECEĞİM ŞEYLERLE BELKİ ANILARIN CANLANIR!

DENİZ ALTINDAKİ TÜM DİĞER YARATIKLAR GİBİ YÜZEREK DOLAŞIRLAR VE KARADAKİ İNSANLARIN HAYAL EDEMİYECEKLERİ ŞEYLERİ GÖRÜRLER...

BEN DE SENİN GİBİ BALIKLARI ÇAĞIRA. BİLİR MİYİM?

EHEM...

AMA BUNUN İÇİN, TÜM BENLİĞİNİ BU İŞE VERMEN GEREK... BİR DENE...

DAHA ÖNCE YAPTIN.. YİNE YAPABİLİRSİN!

ÇOK DERİN DÜŞÜN... ÇOK DERİN...

ACABA HANGİ BALIKLARI ÇAĞIRIYOR?

KILIÇ BALIKLARI! BİZE SALDIRIYORLAR!

MERA! ONLARA DURMALARINI EMRET!

ÇALIŞIYORUM. AMA BAŞARAMIYORUM!

ONLARI SEN DURDUR!

BU İŞİ ÇOK BASİTMİŞ GİBİ GÖSTERDİN!

BİR DAHA DENE! MUTLAKA BAŞARACAKSIN!

AMAN TANRIM! BU DANE?

WHAM!!

MERA! DÜŞÜNCENİ TOPLA... BU YUNUSLARA GİTMELERİNİ SÖYLE!

YAPAMIYORUM! DÜŞÜNMEYE KORKUYORUM!

SEN YAP!

YAPAMAM! BALIK ÇARPTIĞI İÇİN BAŞIM DÖNÜYOR!

DÜŞÜN YOKSA ÖLÜRSÜN

OO HAYIR! YİNE SUYU KATILAŞTIRMA GÜCÜNÜ KULLANDIN!

BURADA HAPSOLDUM!

AKUMAN! SÖYLE BANA!

ŞİMDİ NE YAPACAĞIM?

BU SIRADA KÖPEKBALIKLARI DA HÜCUMA GEÇMİŞTİR...

-BİRİNCİ BÖLÜMÜN SONU-

BİRİNCİ BÖLÜM SONU

DENİZDE SAVAŞ

İKİNCİ BÖLÜM

BURASI AQUAMAN'IN KARISI MERA'NIN SULAR ALTINDAKİ ÜLKESİ KSEBEL DİR

DENİZLER KRALI VE KRALİÇESİ, KSEBEL'İN HÜKÜMDARI OLMAK İSTEYEN VE EĞİTTİĞİ BALIKLARI ÜZERLERİNE SALAN VLANA'YLA KARŞILAŞIRLAR...

MERA ÖLÜM ŞEKLİNİ KENDİN SEÇ!.. AHTAPOTU MU, KÖPEKBALIĞINI MI, YILAN BALIĞINI MI TERCİH EDERSİN? SEÇİMİNİ YAP... SENİ KİMSE KURTARAMAZ!

BENİ UNUTUYOR!

VLANA BENİ SAFDIŞI ETTİĞİNİ SANIYOR... AMA TELEPATİK GÜCÜMLE ONA ENGEL OLABİLİRİM!

BU BALIKLARI KOVACA-ĞIM!

YIIII!

SWAM SWAM

ÇABUK AYILDIN AKUMAN.. AMA DAHA ÖNCE DE KANITLADIĞIM GİBİ...

SENİN GÜÇLERİN BANA KARŞI SÖKMEZ!

BU KEZ KEN. DİNİ TAMAMEN KAYBEDECEKSİN!

VÜCUDUNU KONTROL ALTINA ALDIN VE BENİ KÖTÜ AMAÇLARIN İÇİN KULLANDIN VLANA!

AMA AKUMAN'A SALDIR-MA'LA FAZLA İLERİ GİTTİN!

HEM DÜNYADA HEM DE KSEBEL'DE KAVGANIN KADINLARA YAKIŞMADIĞI SÖYLENİR... AMA BAZEN İŞE YARIYOR!

WAK

VÜCUDUN BENDEN GÜÇLÜ OLABİLİR MERA, AMA AKLIN DEĞİL... KÖPEKBALIĞINI SANA SALDIRTARAK BUNU KANITLAYACAĞIM!

DÜNYANIN BALIKLARINI SENDEN DAHA İYİ TANIDIĞIMI UNUTUYORSUN!

KÖPEKBALIĞININ BURNU DARBELERE KARŞI ZAYIFTIR!

SEN NASIL BÖYLE DEĞİŞTİN YILANA? BEN TAHTIMDAN VAZGEÇİP DÜNYAYA GİTTİĞİMDE...

SWOK

...SEN ASİL BİR KADINDIN! SENİN AKLINI NE ÇELDİ?

GÜÇ MERA!

YILAN BALIĞI, MERA'YA SALDIR!

BAŞKA İNSANLARA HÜKMEDEREK KAZANILAN GÜÇ ÇOK ÇEKİCİ BİR ŞEY!

YHHH!!

BZZZP!

KSEBEL'İ TERK EDİP DÜNYADA YAŞAMAYI SEN İSTEDİN!

ŞİMDİ NEDEN GERİ DÖNÜP KRALİÇELİĞE HAK İDDİA EDİYORSUN?

BU BİR ÖLÜM KALIM MESELESİ! ARTIK DÜNYADA YAŞAYAMIYACAĞIMI ANLADIM!

KSEBEL'DE DE YAŞIYAMIYACAKSIN! AHTAPOT, HÜCUM ET!

BİLİYORSUN YENİDEN KSEBEL KRALİÇESİ OLMAYI BEN İSTEMEDİM... BUNU KSEBEL HALKI İSTEDİ... NE?

BU KADIN TAHTA GEÇMEK İÇİN HER ŞEYİ YAPAR!

KSEBEL'DE SENİ KİMSE İSTEMİYOR VLANA!

İKİMİZ DE BURADA DOĞDUK. BURANIN KURALLARINA UYMAMIZ GEREK!

KURTULDUM! AHTAPOT BENİ BIRAKTI. SANKİ...

ARTIK YETER VLANA!

EĞER DÖĞÜŞECEKSEK, DÜNYADAKİ BİR GELENEĞİ UYGULUYALIM.

YANİ DÜELLO YAPALIM! DIŞARIDAN HİÇ KİMSE VE HİÇ BİR ŞEY BİZE KARIŞMASIN!

BU KURALA UYMANI SAĞLAMAK İÇİN...

ÇEVREMİZDEKİ SUYU KATILAŞTIRIP BİR DUVAR YAPACAĞIM!

EĞER BU KAVGA DÜNYADA OLSAYDI ÇEVREDE BÜYÜK BİR KALABALIK TOPLANIR VE ALKIŞLARDI...
AMA BU KAVGAYI İZLEYEN KİMSE OLMADIĞINDAN BİR KAÇ İNİLTİNİN DIŞINDA HİÇBİR ŞEY DUYULMAZ...
WAK!
BASH
CLUNK!
WAM
TAÇIM!
ARTIK ONA İHTİYACIN OLMAYACAK!
SOKK!
MERA! MERA! HEY! MERA!
DUYDUN MU? KSEBEL KRALİÇESİ OLMAMIN SEBEBİ SADECE DOĞUŞTAN DEĞİL!

ANKRUNCH

MERA! KENDİMİ BULUR BULMAZ BURAYA GELDİM! İYİ MİSİN?

EVET! HEM BENİM İÇİN HEM KSEBEL İÇİN HERŞEY YOLUNDA!

AHTAPOTU KOVAN SEN. DİN DEĞİL Mİ?

TANRIYA ŞÜKÜR VLANA FARKETMEDEN BUNU BAŞARA BİLDİM...

BANA BEYİN DALGALARINI BİR KEZ DAHA GÖNDERSEYDİ BALIKLARA YEM OLURDUM

ARTIK VLANA'DAN KORKMAYA GEREK YOK! HALKIM ONUN ÖLDÜRÜLMESİNİ İSTEYECEKTİR.

SEN BUNA İZİN VERMEZSİN DEĞİL Mİ?

KSEBEL'İN YASALARINA KARŞI GELMEYE HAKKIM YOK!

AMA ARTIK ÖNEMİ KALMADI!

VLANA ÖLDÜ!

NE YAPTIN?

OH! HAYIR! BU KADAR KUVVETLİ VURMAMIŞTIM!

HERHALDE KAZANAMAYACAĞINI ANLAYINCA KENDİNİ YILAN BALIĞINA ÖLDÜRTTÜ!

AZ SONRA...

KENDİ DÜNYANA MI DÖNÜYORSUN?

EVET... DÜNYADA SORUMLU OLDUĞUM PEK ÇOK ŞEY VAR...

BURADA KALMAYI ARZU EDERDİM.

...KARIMA DA BİR KEZ DAHA VEDA ETMEYİ İSTEMEZDİM...

ÖYLEYSE VEDA ETME!

BENİ DE GÖTÜR!

MERA! YENİDEN DÜNYAYA DÖNEMEZSİN!

BÖYLE YAPARSAN KENDİNİ ÖLÜME MAHKUM ETMİŞ OLURSUN.

HAYIR! VLANA ÖLÜNCE BANA YAPTIĞI BÜYÜ BOZULDU VE İYİLEŞTİM. ARTIK YÜZBAŞI MİRİAM DEĞİL, SENİN KARIN MERA'YIM

YA KSEBEL? SEN BURADA KRALİÇESİN

DÜNYADAKİ BİR KRAL SEVDİĞİ KADIN İÇİN TAHTINI TERKETMİŞ... BEN DE SEVDİĞİM...

...ERKEK İÇİN TERK EDİYORUM!

BU MACERANIN SONU

BÜYÜCÜLER KRALI

BU ÖYKÜDE, GÜÇLÜ SÜPERMEN İLE BÜYÜCÜLER KRALI DOKTOR FATE, İLK KEZ BİRARAYA GELİYORLAR...

ÇEK, SÜPERMEN... ÇEK! DÜNYANIN GELECEĞİ SANA BAĞLI!

BU MUHTEŞEM İKİLİ DÜNYANIN BİR CEHENNEME DÖNÜŞMESİNİ ENGELLEYEBİLECEKLER Mİ?

BÜYÜCÜLERİYLE ÜNLÜ SALEM KENTİNİN DIŞ SEMTLERİNDEN BİRİNDE, BİR GECEYARISI..

...EVET, DOKTOR! BU HAYDUTLARI YAKALADIK... AMA KENDİLERİNİ SERBEST BIRAKMAZSAK, ÇALDIKLARI ISI IŞINIYLA KENTİN YARISINI YOKEDECEKLERİNİ SÖYLÜYORLAR.

BİR ŞEYLER YAPMALIYIM.

AZ SONRA, İLGİNÇ BİRŞEY OLUR...

AT O SİLAHI, KATİL... SENİ YAKALADIM!

NE... DOKTOR FATE!

KİM-SENİN BİZİ DURDURMAYA ÇALIŞMAMASINI SÖYLEMİŞTİK! BU ADAM KAŞINDI.

ÖYLE Mİ?

H-HA? TETİK BİRDEN KAYBOLDU! SİLAHI ATEŞLEYEMİYORUM.

SALT BİLİM ÜRÜNÜ OLAN SİLAHLAR BÜYÜYLE BAŞEDEMEZ SERSEMLER!..

-S-SİLAHI KELEPÇEYE DÖNÜŞTÜRDÜ...

VE İNANILMAZ HAREKATTAN SONRA...

İŞTE ISI IŞINI SAÇAN SİLAH, MEMUR BEY! ONU İYİ MUHAFAZA EDİN...

HA.. HASTANEDEN ACİL MESAJ GELDİ

ÖZÜR DİLERİM. BENİ ÇAĞIRIYORLAR.

DOKTOR KENT NELSON İŞİNE DÖNMELİ...

ESRARENGİZ ADAM AZ SONRA WEATHERBY KLİNİĞİNE VARIR...

ÇOK ÖNEMLİ BİR DURUM OLMASAYDI, HASTANEDEN CEBİMDEKİ ALETE SİNYAL GÖNDERMEZLERDİ! BU KONUDA TALİMAT VERMİŞTİM...

WEATHERBY KLİNİĞİ

BİR ANDA BÜYÜK SİHİRBAZ GİTMİŞ... VE YERİNE ÜLKENİN EN ÜNLÜ CERRAHLARINDAN BİRİ, GELMİŞTİR.

BENİ SEN Mİ ÇAĞIRDIN HEMŞİRE JENNINGS?

DOKTOR NELSON... S-ŞEY YAPMAYA ÇALIŞIYORDUK... HASTANIZ... YANİ... AMELİYAT OLMASI GEREK... GALİBA...

BOŞVER... KENDİM GİDİP BAKARIM!

VE KENT NELSON AMELİYAT MASASINDA YATAN KİŞİYİ GÖRÜNCE...

HASTAM. BU MU? NEREDEN? NASIL?

BU YABANCI YARATIĞI NASIL AMELİYAT EDERİM?

DÜNYA MAHVOLACAK. MAHVOLACAK! MAHVOLACAK!

AMAN TANRIM! DEDİĞİNİ DUYDUNUZ MU?

"AMA DOKTOR... O BİRŞEY SÖYLEMEDİ Kİ!

NE? DEMEK TELEPATİYLE KONUŞMUŞ VE YALNIZ BEN DUYMUŞUM...

YABANCININ HAYATINI KURTARMALIYIM... SIRRINI ÖĞRENEMEZSEM DÜNYA MAHVOLABİLİR!..

O SIRADA PELERİNLİ KAHRAMANIMIZ SESSİZ BİR ORTAMDA DÜŞÜNCELERE DALMIŞTIR...

ASLINDA BEN SÜPER BİR İNSAN SAYILMAM! ÇÜNKÜ BÜYÜYE KARŞI HİÇ DİRENCİM YOK!

SİHİRBAZLIĞA KARŞI KOYAMAZSAM GERÇEK BİR SÜPERMEN OLAMAM!..

ACABA BUNA BİR ÇARE BULABİLİR MİYİM? BÜYÜNÜN BENİ ETKİLEMESİNE ENGEL OLABİLİR MİYİM?..

BUNU DAHA ÖNCE DÜŞÜNMELİYDİM! BİR TEDAVİ YOLU OLMASI GEREK! BANA YARDIM EDEBİLECEK İNSANI BİLİYORUM!

AZ SONRA, ÇELİK ADAM KURAK BİR ÇÖLÜN ÜZERİNDEN GEÇERKEN.

GARİP. BİR RADYOAKTİF TOZ BULUTU! BUNLARA PEK SIK RASLANMAZ! ÇİN'İN YAPTIĞI BİR YERALTI DENEMESİNDEN SIZMIŞ OLMALI...

ENGEL OLMAZSAM ÇEVREYE YAYILACAK!

SÜPER NEFESİMLE BULUTU İÇİME ÇEKİP YOKEDEYİM!

WHOOOSH

GÜZEL! AMA ŞİMDİ NE YAPACAĞIM? DÜNYADA BULUTU BOŞALTACAĞIM EMİN BİR YER YOK!

SÜPER HIZIYLA UÇAN KAHRAMANIMIZ ÇOK KISA BİR SÜRE İÇİNDE GÜNEŞE ULAŞIR...

GÜNEŞİN YAYDIĞI KORKUNÇ ENERJİ RADYASYONU EMİP YOKEDER!

ŞİMDİ TEKRAR DÖNEYİM. BİR SİHİRBAZI GÖRMEYE GİDECEKTİM!..

AZ SONRA, ÇELİK ADAM BÜYÜCÜLER PRENSESİ ZATANA'NIN YANINA VARIR...

ÜZGÜNÜM, SÜPERMEN... AMA SENİ BÜYÜYE KARŞI DİRENÇLİ KILACAK BİR YÖNTEM BİLMİYORUM...

PEKİ BABAN ZATARA BİRŞEY YAPABİLİR Mİ?..

SANMAM! O BANA BÜYÜNÜN SIRRINI ÖĞRENİRSEK ARTIK BÜYÜCÜLÜK YAPAMAYACAĞIMIZI SÖYLERDİ...

FİL KELEBEKLERE DÖNÜŞSÜN!

DEMEK TÜM UMUTLARIM SUYA DÜŞTÜ!

AMA SÜPERMEN DIŞARIYA ÇIKTIĞINDA...

DUR BİR DAKİKA! ZATANA BANA YARDIM EDEMEDİYSE, BU HERŞEYİN SONU DEMEK DEĞİL!..

ÇOK TECRÜBELİ BAŞKA BİR BÜYÜCÜ DAHA TANIYORUM.

...VE ORADAN AYRILIR...

...VE SONRA...

SÜPER GÖRÜŞÜME GÖRE, DOKTOR FATE HASTANEDE! BENİ GÖRÜNCE ŞAŞIRACAK MI ACABA?

AMA ŞAŞIRAN DOKTOR DEĞİL, SÜPERMEN OLUR...

MERHABA DOKTOR... SENİ YENİDEN GÖRMEK

ŞŞŞ... HASTAYI RAHATSIZ EDECEKSİN!..

BU HASTA BENİM İÇİN ÇOK ÖNEMLİ...

BU BİR YABANCI! NELER OLUYOR? BURAYA GELMEMİM SEBEBİ.

BAZEN TALİH İNSANA YARDIM EDER, SÜPERMEN! BELKİ DE BURAYA GELMEN BENİM İÇİN İYİ OLDU...

GEL! ÖZEL YERİME GİDELİM! ORADA HERŞEYİ ANLATIRIM!

SALEM KENTİNİN DIŞINDA, SARP BİR KAYALIĞIN TEPESİNDE, PENCERESİ VE KAPISI OLMAYAN GARİP BİR TAŞ KULE VARDIR. BURASI DOKTOR FATE'NİN SIĞINAĞIDIR...

VE BU KULENİN İÇİNDE İKİ KİŞİ YABANCI YARATIĞIN BAŞINDA DURMAKTADIR...

HASTANEDE KİMSE YOKLUĞUMUZU HİSSETMEZ!.. VARLIĞIMIZI UNUTMALARI İÇİN ORADAKİLERE BÜYÜ YAPTIM!..

BURADA İŞİMİZİ RAHATÇA GÖREBİLİRİZ!..

YABANCIYI KURTARMAK İÇİN, ETTİĞİM YEMİNİ BOZUP BÜYÜ YAPMAK ZORUNDA KALDIM...

SÖZLERİNİN ANLAMINI BULUNCAYA KADAR CANI KALMASI GEREK!

KİM OLDUĞU, NEREDEN GELDİĞİ HAKKINDA BİR FİKRİN VAR MI?

RAPORLARA GÖRE KENTİN ÜZERİNDE HAVADA DURUYORMUŞ! VE ALÇAKTAN UÇAN BİR UÇAK KANADIYLA ONA ÇARPMIŞ!..

KİM OLDUĞUNU İSE ANCAK KUTSAL KÜREMDEN ÖĞRENEBİLİRİZ!..

BEYİN BİRÇOK KAPISI OLAN BİR KORİDORA BENZER, SÜPERMEN! ŞANSIMIZ VARSA, KÜRE ONUN BEYNİNDEKİ SIRRI ÇÖZER!

ÇÜNKÜ BU YABANCININ BEYNİNDE TÜM DÜNYAMIZI TEHDİT EDEN BİR SIR SAKLI!

KÜRENİN YABANCININ BEYNİNDEN OKUDUĞU TÜM DÜŞÜNCELER BU EKRANA YANSIYACAK!

UMARIM BU TELEPATİK AYGITINDAN İYİ NETİCE ALIRIZ!

UZUN BİR SÜRE HİÇBİR ŞEY OLMAZ. SONRA YAVAŞÇA BİRTAKIM ŞEKİLLER BELİRMEYE BAŞLAR

HEY, BEN BU YERLERİ BİLİYORUM! BİRİ İNGİLTERE'DE STONEHENGE ADI VERİLEN TARİH ÖNCESİNDEN KALMA BİR YAPI.

...DİĞERİ DE YUKATAN ORMANINDAKİ BİR MAYA MABEDİ!..

BUNLARIN YABANCIYLA NE İLGİSİ OLABİLİR...

GGNNUUH!

ŞEKİLLER KAYBOLUYOR!

YAPTIĞIMIZ ŞEYLER ZATEN DİRENCİ AZALMIŞ OLAN YABANCIYI ZORLADI!..

O ZAMAN TEK ÇAREMİZ BU RESİMLERİN ANLAMINI ÇIKARMAK İÇİN O YERLERE GİTMEK!

YAPTIĞIM BU BÜYÜ BİZ DÖNENE KADAR YABANCIYI KORUR...

TABİİ EĞER DÖNEBİLİRSEK! TEHLİKE SANDIĞIMIZDAN DA BÜYÜK OLABİLİR...

YİNE DE DENEMEMİZ GEREK!

EĞER GÖREVİMİZİ BAŞARIYLA TAMAMLARSAK, TEKRAR BURADA BULUŞURUZ...

BÜYÜCÜ DOKTOR FATE BÜYÜK BİR HIZLA YOL ALARAK YUKATAN ORMANI'NA ULAŞIR.

BU YERİ ÇOK İYİ BİLİYORUM! YILLAR ÖNCE TAM BURADA ESKİ DÜŞMANIM MAYOR İLE DÖVÜŞMÜŞTÜM!

AMA ANİDEN KARŞISINA ÇIKAN ŞEY BÜYÜCÜYÜ ŞAŞIRTIR...

BAŞKA BİR YABANCI...YOGA YAPAR GİBİ OTURUYOR!

NE DÜŞÜNDÜĞÜNÜ BİLMİYORUM AMA ÖĞRENMEM GEREK!

HEY YABANCI! DOKTOR FATE SENİNLE KONUŞMAK İSTİYOR!

DÜNYA DIŞINDAN GELEN YARATIK YAVAŞÇA BAŞINI KALDIRIR... ATEŞ SAÇAN GÖZLERİ BÜYÜCÜLER KRALI'NI BÜYÜK BİR DİKKATLE İNCELER...

VE SONRA...

UHH! ANİDEN BÜYÜYEN BİR YABANİ ASMA... BENİ YAKALADI. AŞAĞIYA DOĞRU ÇEKİYOR!..

YABANCI KARŞI SALDIRIYA GEÇTİ...

YENİ KOLLAR VÜCUDUMU SARIYOR!

UMARIM BÜYÜM ONLARI ETKİSİZ HALE GETİRİR!

GÖNDERDİĞİM IŞINLAR TEHLİKEYİ DAHA DA ARTTIRIYOR!

YOKETTİĞİM HER KOLUN YERİNE İKİ YENİ KOL ÇIKIYOR!

TÜM ÇABALARINA RAĞMEN, HARİKA BÜYÜCÜ DEV BİTKİYE YENİK DÜŞER...

...EKİDE ZEHİR-
...AZ YAYIYOR!
...ENİM ZAYIF
...TAM!
...'LERİ-
...ÖZLERİME
DOLUYOR!

DEV BİTKİ BİTKİN DURUMDA OLAN DOKTOR FATE'Yİ KAVRAYARAK AĞZINA DOĞRU GÖTÜRÜR...

...ONU YUTMAYA HAZIRLANMAKTADIR...

DOKTOR FATE BİTKİNİN İÇİNDE KAYBOLUR VE BİR SESSİZLİK OLUR...

AMA BU SESSİZLİK KISA SÜRER... İNSAN YİYEN DEV BİTKİYE BİRDEN GARİP BİR-ŞEYLER OLUR...

GİTTİKÇE GENİŞLER VE BİR BALON GİBİ ŞİŞMEYE BAŞLAR...

DAHA FAZLA GENİŞLEYEMEYEN DEV BİTKİ SONUNDA PATLAR_ VE DOKTOR FATE HAVAYA DOĞRU FIRLAR...

ŞİMDİ SENİNLE GÖRÜŞECEK BİR HESABIM VAR... SORULARIMA CEVAP VER!

NE PAHASINA OLURSA OLSUN SENDEN CEVAP ALACAĞIM!

YÜKSEKTEN ATIP TUTUYORSUN, DÜNYALI ADAM!.. BANA HIÇBİR ŞEY YAPAMAZSIN!

BURADAKİ GÖREVİM SONA ERDİ! BEN GİDİYORUM!

YAKALAMAK İÇİN BÜYÜLÜ ELİ GÖNDERMEME RAĞMEN, ORTADAN KAYBOLUYOR!

DOKTOR FATE BİRDENBİRE YALNIZ KALIR... GÖREVİNİ BAŞARAMAMIŞTIR...

ŞİMDİ DİKKATİMİZİ YAKINDAN TANIDIĞIMIZ BAŞKA BİR KİŞİYE ÇEVİRELİM...

NE GARİP BİR DURUM! O KADAR YOL KATEDİP BURAYA GELDİM, AMA DOKTOR FATE'YE GELİŞ NEDENİMİ BİLE SÖYLEYEMEDİM...

ESKİ ZAMANDAN KALMA BİR HARABE OLAN *STONEHENGE*'DE YÜKSEK GRANİT SÜTUNLAR HALÂ AYAKTA DURMAKTADIR...

ASLINDA BURADA NE ARADIĞIMI BİLMİYORUM... AMA BİRŞEY BANA YOL GÖSTERİR HERHALDE... HA?

ÇELİK ADAM TEDBİRLİ BİR ŞEKİLDE HAVADA DURAN YABANCIYA YAKLAŞIR...

KENDİNDEN GEÇMİŞE BENZİYOR! BEKİ ONU DÜRTERSEM...

AMA SÜPERMEN DAHA HAREKET ETMEDEN...

HA? KUMDAN YAPILMIŞ DEV BİR EL BENİ ŞAKIYOR.

AŞAĞIDAKİ KUMDAN OLUŞAN DEV BİR ADAM!

ACABA O GARİP YARATIK UYKUSUNU BÖLMEMEM İÇİN BENİ BU ŞEKİLDE Mİ ENGELLİYOR?

KUMP

AMA BU DEV KUM HEYKELİ BENİ DURDURMAYI BAŞARAMAZ!

VAY CANINA! ADAM KENDİNİ TOPARLIYOR... VÜCUDUNDA AÇTIĞIM DELİĞİ KAPATIYOR...

BELKİ DE ONA VURMAMALIYDIM. İYİCE DELİRDİ...

KORKUNÇ GÜCÜYLE BENİ İKİYE BÖLMEYE ÇALIŞIYOR.

PARMAKLARINI AÇAMIYORUM...

BU KUM TORBASININ KUMETİ BANA EPEY ACI VERİYOR!

TAMAM! NE YAPACAĞIMI BULDUM!

ISI SAÇAN BAKIŞIMLA BAKARSAM!

...HAVADAKİ NEMİN DE YARDIMIYLA, KUM CAMA DÖNÜŞÜR!.. BÖYLECE İŞİM KOLAYLAŞIR!

ŞİMDİ DELİRECEĞİM! GARİP YARATIK KILINI BİLE KIPIRDATMIYOR! EN AZINDAN DÖĞÜŞÜMÜZÜ SEYREDEBİLİRDİ...

O İSE MUMYA GİBİ ORADA OTURMUŞ DÜŞÜNÜYOR!..

ONDAN BİRŞEYLER ÖĞRENMELİYİM...

AMA ÇELİK ADAM YABANCIYA YAKLAŞTIĞINDA...

DUR, DÜNYALI! DAHA FAZLA YAKLAŞMA, BANA DOKUNARAK VÜCUDUMU KİRLETMENİ İSTEMİYORUM...

UNNGG! ÇEVRESİNE GÖRÜNMEZ BİR KALKAN YERLEŞTİRMİŞ.

AMA HİÇ OLMAZSA DİKKATİNİ ÇEKMEYİ BAŞARDIM!

ÇELİK ADAM UMUTSUZCA GÖRÜNMEZ ENGELİ AŞMAYA ÇALIŞIRKEN...

KAYBOLUYOR!

ONU ARTIK GÖREMİYORUM! AMA ALAYCI KAHKAHASINI DUYUYOR GİBİYİM!

SALEM'E DÖNMEKTEN BAŞKA ÇAREM YOK! UMARIM DOKTOR FATE BENDEN DAHA BAŞARILI OLMUŞTUR!

ÇELİK ADAM ORADAN UZAKLAŞIRKEN, TOPRAK BÜYÜK BİR GÜRÜLTÜYLE SARSILMAYA BAŞLAR...

O ANDA DOKTOR FATE'DE BAŞKA BİR MANZARAYLA KARŞI KARŞIYADIR.

DEV DALGALAR... HERHALDE YERALTINDAKİ BİR İNDİFADAN OTÜRÜ OLUŞTULAR!

İYİ Kİ ÇEVREDEKİ SAHİLLERCE BİR KENT YOK!

AMA HARİKA BÜYÜCÜ DALGALARI İZLERİKEN...

İNANILIR GİBİ DEĞİL! YONDER KENTİ DAHA GÜNEYDE OLMALIYDI!..

AMA ŞİMDİ BUNU DÜŞÜNMENİN SIRASI DEĞİL!.. DEV DALGA KASABAYI YERLE BİR ETMEK ÜZERE!..

KASABAYI KURTARMAK İÇİN TEK BİR ÇAREM VAR. DALGANIN ÖNÜNE DUVAR ÇEKMEK...

DEV DALGA KORKUNÇ BİR GÜRÜLTÜYLE SİHİRLİ DUVARA ÇARPAR...

DUVAR İŞE YARADI, ZOR DA OLSA DALGAYI DURDURUYOR!

ŞİMDİ HEMEN SALEM'E DÖNMELİYİM! EĞER DÜŞÜNDÜĞÜM ŞEY DOĞRUYSA ÇOK AZ ZAMANIM KALDI...

SÜPERMEN DE SALEM'E DÖNÜŞÜNDE TIPKI DOKTOR FATE GİBİ KORKUNÇ OLAYLARLA KARŞILAŞMAKTADIR..

FELAKETLER DURMAK BİLMEZ SANKİ TÜM DOĞA GÜÇLERİ İSYAN ETMEKTEDİR...

SONUNDA İKİ KAHRAMANIMIZ KULEDE BULUŞURLAR...

GEÇ KALDIĞIM İÇİN ÖZÜR DİLERİM. BURAYA DÖNERKEN YOLDA GARİP ŞEYLER OLDU!

BENİM BAŞIMA DA AYNI ŞEYLER GELDİ, SÜPERMEN! ÖYLE FELAKETLER OLUYOR Kİ SANKİ DÜNYA PARÇALANACAK!

BUNUN NEDENİNİ ÖĞRENMELİYİZ...

HAKLISIN, DOKTOR FATE!

AZ SONRA KULENİN İÇİNDE BÜYÜCÜLER KRALI PARILTILAR SAÇAN BİR KRİSTAL KÜREYİ İNCELER...

BAK! DÜNYA ÜZERİNDEKİ KITALAR İNANILMAZ BİR ŞEKİLDE HAREKET EDİYOR... GİTTİKÇE BİRBİRLERİNE YAKLAŞIYORLAR!

DEMEK YABANCININ SÖZETTİĞİ FELAKET BUYMUŞ. AMA NASIL OLUR?

BUNU YABANCININ BİLİNÇ ALTINDAN ÖĞRENEBİLİRİZ!

BU YÜZDEN BU KRİSTAL KÜREYİ BİR KEZ DAHA KULLANMAK ZORUNDAYIM!

DİKKATLİ OL DOKTOR! SON DENEMEN AZ DAHA KÖTÜ SONUÇLARA YOLAÇACAKTI...

KRİSTAL KÜRE YABANCI YARATIĞIN BİLİNÇALTINA ULAŞIR VE GİZLİ ANILARINI ORTAYA ÇIKARIR.

BEN UZAYDAN VE YILDIZLARDAN BİLE DAHA ESKİ OLAN BİR UYGARLIĞIN YÜKSEK RAHİPLERİNDEN GHAN U'YUM!

YÜZYILLAR BOYUNCA GERÇEK AKIL ÖZGÜRLÜĞÜNÜ SİMGELEYEN NİRVANA'YI ARADIK... VE SONUNDA BULDUK...

GÜNEŞİN ÇEVRESİNDEKİ ŞU ÜÇÜNCÜ GEZEGEN MÜKEMMEL BİR UYUM İÇİNDE YÖRÜNGESİNDE DÖNÜYOR!

ORAYA GİTMELİYİZ!

TASAVVUF BİLİMİNDEN YARARLANARAK BU GEZEGENDEKİ KITALARI BİRBİRİNE ÇARPTIRIRSAK BİZE GEREKLİ ENERJİYİ SAĞLAYABİLECEĞİMİZİ ANLADIK...

ÇARPIŞMADAN DOĞAN ENERJİ SAYESİNDE, BEYNİMİZDEKİ YETENEKLERİ TÜMÜYLE KONTROL EDEBİLECEKTİK. VE GÜCÜMÜZ İNANILMAZ BİR ŞEKİLDE ARTACAKTI...

DEMEK DURUM BUYMUŞ! O YABANCI YARATIKLAR DÜŞÜNCE GÜÇLERİYLE DÜNYADA ZATEN VAROLAN KUVVETLERİ HAREKETE GEÇİRMİŞLER.

YENİ BİR KÜTLENİN DİĞERİNİ ÇEKME KUVVETİNİ...

BUNU DURDURMAK İÇİN NE YAPABİLİRİZ?

ARTIK ONLARLA KARŞILAŞMAMIZIN ZAMANI GELDİ, SÜPERMEN! O YABANCI YARATIKLARLA EN KRİTİK YERDE BULUŞMALIYIZ...

...YANİ KAYBOLMUŞ BİR VAHİSİNDE!

AZ SONRA.

SÜPERMEN... DOKTOR FATE MESLEĞİNE BU UR VADİSİNDE BAŞLAMIŞTI...

SONUM DA BURADA OLURSA ÇOK TUHAF OLUR!

ANİDEN...

İŞTE ORADALAR, SÜPERMEN! YANLARINA BİR ÜÇÜNCÜ KİŞİYİ, YANİ KULEMDEKİ YABANCIYI DA ALMIŞLAR!

BAŞARA BİLECEK MİYİZ DERSİN?..

İKİ KOLDAN HÜCUMA GEÇELİM!

İKİ KAHRAMANIMIZ CESURCA BÜYÜCÜLERİN BULUNDUĞU KÜREYE YAKLAŞIR...

HİÇBİR YARARI YOK! KÜREDE BİR ÇENTİK BİLE AÇAMADIK!

DAHA KUVVETLİ VUR SÜPERMEN! KÜRENİN ZAYIF BİR NOKTASI OLMALI...

ŞU GARİP PARILTI BİZİ OYUNCAK GİBİ FIRLATTI...

KARŞI KOYAMIYORUM!

FIRTINADA SAVRULAN YAPRAKLAR GİBİ, İKİ KAHRAMANIMIZ AŞAĞIYA SARSILAN DÜNYANIN ÜZERİNE DÜŞERLER...

DAHA İYİ BİRŞEYLER YAPMAMIZ GEREK! BALON GİBİ UÇUYORUZ!..

YAPABİLECEĞİMİZ DAHA İYİ BİRŞEY VAR, SÜPERMEN!

AMA BUNUN İÇİN İKİMİZİN DE HAYATINI TEHLİKEYE ATMASI GEREK

HARİKA BÜYÜCÜ ELLERİNİ ÖNE DOĞRU UZATIR. VE ONLARA BAKAR... BİRDEN BOŞ ELLERİNİN ÜZERİNDE PARILTILI BİR KÜRE BELİRİR...

SİHİRLİ KÜREMİ KULLANARAK KENDİ GÜÇLERİMİ SANA GEÇİRECEĞİM SÜPERMEN!

BENİM SİHİRLİ GÜÇLERİMLE SENİN SÜPER GÜÇLERİN BİRLEŞİRSE İKİMİZİN TEK TEK YAPAMADIĞI İŞİ BAŞARABİLİRİZ...

DOKTOR FATE GÖZLERİNİ KAPAR VE TÜM DÜŞÜNCELERİNİ BİR NOKTADA TOPLAR. GÜÇLERİNİ ÇELİK ADAM'A AKTARIRKEN VÜCUDUNDAN PARILTILAR ÇIKMAKTADIR...

...VE AZ SONRA.

GİT SÜPERMEN! SENİN ZAFERİN İÇİN DUA EDECEĞİM!

EĞER ZAMANINDA GÜÇLERİMİ GERİ ALMAZSAM, BEN DE ÖLÜRÜM!

UMARIM DOKTORUN PLANI YÜRÜR... ŞU HORTLAKLARI ELİME GEÇİRMEK İÇİN SABIRSIZLANIYORUM.

DÜNYALI... İŞİMİZE KARIŞMANI İSTEMİYORUZ...

BİZZZ

GÖNDERDİKLERİ IŞIN BENİ PEK ETKİLEMEDİ...

DOKTOR'UN PLANI İŞE YARIYOR!

HAYRET! SALDIRIMIZA KARŞI KOYUYOR!

HEMEN GÜÇLERİMİZİ BİRLEŞTİRELİM! DÜNYALIYI ORTADAN KALDIRMALIYIZ...

BU SANDIĞINIZ KADAR KOLAY OLMAYACAK!

YABANCILARIN GÖZLERİ BİR KEZ DAHA PARLAR VE ANİDEN BÜYÜK BİR EL YOKTAN VAROLUR...

DÜŞÜNCELERİNİ BİR NOKTADA TOPLA, SÜPERMEN! SADECE İYİLİĞİ VE DOĞRULUĞU DÜŞÜN!

YAPTIKLARI BU KARA BÜYÜ ÇOK TEHLİKELİ!

DİRENCİMİN AZALDIĞINI HİSSEDİYORUM!

BİR İNSANI KAHRAMAN YAPAN ŞEY NEDİR? BİR KAHRAMANA YALNIZ ÜSTÜN GÜÇLERE SAHİP OLMAK YETMEZ...

...AYNI ZAMANDA ÇOK CESUR OLMALIDIR.

OLUYOR! İÇİMDEKİ KUVVET GİDEREK ARTIYOR! VE KARA BÜYÜYÜ BOZUYOR.

DÜNYALI KURTULDU VE BİZE SALDIRIYOR! ONU DURDURMALIYIZ, YOKSA TÜM HAYALLERİMİZ SONA ERER.

SÜPERMEN HAVADA DURAN KÜREYE DOĞRU YÖNELİR VE HIZINI GİDEREK ARTTIRIR! KORKUNÇ BİR ÇARPIŞMA OLUR...

KARARAAAM

...VE ORTALIKTAKİ DUMAN KALKINCA...

YABANCI YARATIKLAR YOKOLDU! HERHALDE ESRARENGİZ GÜÇLERİ PATLAMANIN ETKİSİYLE TERS TEPKİ YAPTI VE ÖLDÜLER...

DOKTOR FATE SİHİRLİ GÜÇLERİNİ YENİDEN KAZANINCA

HERŞEY BİTMEDİ, SÜPERMEN! YABANCILAR YOK OLDU, AMA YAPTIKLARI BÜYÜNÜN ETKİSİ HALA SÜRÜYOR!

KITALAR BİRBİRLERİNE YAKLAŞMAYA DEVAM EDİYOR!

ÖYLEYSE ONLARI DURDURALIM!

AMA BU SÜPERMEN'İN SANDIĞINDAN DA GÜÇ BİR İŞTİR...

YABANCILARIN ENERJİSİ ÇOK FAZLAYMIŞ...

NE GARİP! GEZEGENLERİ TEK ELİNDE OYUNCAK GİBİ OYNATAN SÜPERMEN KÜÇÜK BİR KITAYLA BAŞEDEMİYOR!

AZ SONRA..

SON BİR ŞANSIMIZ DAHA VAR, SÜPERMEN! BU BÜYÜLÜ ZİNCİRLER KITALARI ESKİ DURUMLARINA GETİRMEKTE SANA YARDIMCI OLACAKTIR.. BAŞARAMAZSAN HERŞEY MAHVOLUR!..

SÜPERMEN İŞE KOYULUR. BU SADECE İNSANÜSTÜ BİR GÜCÜN BAŞARABİLECEĞİ BİR GÖREVDİR...

ÇELİK ADAM YAPILMASI İMKANSIZ GİBİ GÖRÜNEN BU İNANILMAZ İŞİ BAŞARIR...

VE HERŞEY BİTTİKTEN SONRA...

BRAVO, SÜPERMEN... DENGE YENİDEN SAĞLANDI VE DÜNYA HUZURA KAVUŞTU!

ŞEY... BANA BURAYA NEDEN GELDİĞİNİ ANLATACAKTIN! SÖYLE... SANA NASIL YARDIMCI OLABİLİRİM?..

NİHAYET...

BENİ BÜYÜYE KARŞI DİRENÇLİ KILIP KILAMAYACAĞINI SORACAKTIM!

ZOR BİR İŞ... AMA, MÜMKÜN!..

BEN BAŞLAMAYA HAZIRIM!

HAYIR... DUR! BURAYA BUNUN İÇİN GELMİŞTİM. AMA FİKRİMİ DEĞİŞTİRDİM!

EĞER BÜYÜNÜN ETKİLERİNE KARŞI DİRENÇLİ OLSAYDIM, O YABANCI YARATIKLARI YENEMEZDİK... VE DÜNYA DA MAHVOLURDU!

ORALARDAKİ BÜYÜK BİR KUDRET NEYİN NASIL OLMASI GEREKTİĞİNİ BİLİYOR!

İSTERSEN BUNA KADER DE DİYEBİLİRSİN!

Video çalgısı!

ŞİMDİ SÜPERMEN'İ DEV BİR HORTUM YARATIRKEN GÖRÜYORUZ. AMACI, BU DEV GİBİ MED DALGASININ...

...ZİYAN VERMEMESİNİ ÖNLEMEKTİR.. BU OLAY HİNDİSTAN SAHİLİNDE MEYDANA GELMİŞTİR...

ZAMANA KARŞI YARIŞAN **Supi**, MÜTHİŞ BİR SET OLUŞTURMUŞ...

KUMSALDAN TOPLADIĞI KUMLARI, **SÜPERGÜ**CÜ İLE ÖYLE GÜÇLÜ SIKIŞTIRMIŞTIR Kİ, SET TAŞTAN BİLE DAHA SERT BİR DUVAR HALİNE GELMİŞTİR...

BU FİLMLERİ ÇEKMEK TEHLİKELİ OLMADI MI ?

EVET BAY NEVADA. AMA KARL BLAZER, KORKU NEDİR TANI-MAZ...

YALANCI HERİF!

GTV

GTV

GERÇEK-TEN DE, MÜTHİŞ BİR İŞ BAŞAR-MIŞSINIZ BAY BLAZER!

ELİMDE SÜPERMEN'E AİT BİR FİL-MİM DAHA VAR METRO-POLİS'TEKİ LİMAN YANGINI.

HARİKA! ONU DA GÖRE-BİLİR MİYİZ?..

ŞU ADAM, BASİT İKİ ÜÇ RESİM ÇEKİP KOLAYCA TELEVİZ-YONA ÇIKIVER-Dİ... OYSA BEN...

TELEVİZ-YONDA BİR İŞ AYARLİYA-MADIM...

OLÜN JUNİ NEVADA YA GİDİP İŞ İSTEDİ-ĞİMDE, BENİM-LE RESMEN DALGA GEÇTİ...

DEMEK BİR İŞ İSTİYORSUN ?

SUPİNİN, YAPTIĞIM ŞO-VA KONUK OLA-RAK GELME-SİNİ SAĞLAR-SAN KABUL EDERİM...

SÜPERMEN! KOSKOCA KAHRAMAN! YAKALAMAK KOLAY MI?

AMA DUR BİR DAKİKA!

BİR ŞANSIM VAR GALİBA?

La Crêpe

SÜPERMEN'İN EN İYİ DOSTLARI, ŞU RESTORAN'A GİRİYORLAR...

BELKİ ONLARIN YARDIMIYLA, SÜPERMEN'İ BULABİLİRİM...

KLARK KENT, CİMİ OLSİN VE LUİZ LİNN, YEMEK ISMARLIYORLARDI...

BOL KETÇAPLI BİR FİLEMİNYON LÜTFEN!

KLARK! NE YAPIYORSUN?

FRANSIZ YEMEKLERİNE YAPILACAK EN BÜYÜK HAKARET...

ONLARI KETÇAPLA BİRLİKTE YEMEKTİR. HEMEN GİDİP SİPARİŞİNİ DÜZELTEYİM.

PEKİ CİMİ! SEN DAHA İYİ BİLİRSİN!

KLARK! YEMEK ZEVKİNİ HİÇ ANLAMIYORUM SENİN...

PARDON, BAY OLSUN!
EVET BUYRUN
ÖZÜR DİLERİM ADIM: DEN HÖRBİ. CONİ NEVADA ŞOV İÇİN ÜNLÜ BİRİLERİNİ ARIYORDUM...
DÜŞÜNDÜM Kİ!
ELBETTE SEVE SEVE KATILIRIM!
BU ARADA, DÜNYADAN 80.000 KM. YÜKSEKTE BİR GEMİ, GARİP DÜŞÜNCELER İÇİNDEYDİ...
HIMM!.. ŞU ÜNLÜ SÜPERMEN, DEMEK BURADA YAŞIYORMUŞ.
TASARLADIĞIM UZAY DESTANI İÇİN, ÇOK GÜZEL BİR KONU...
BUNLARI DÜŞÜNEN KİŞİNİN ADI TOABE İDİ. YILDIZLAR ARASINDA GEZİNİP DURAN GEZGİNCİ TOABE AYNI ZAMANDA BİR ŞAİRDİ...
YAZDIĞIM DESTANLAR İÇİN KONU BULAMIYORUM!
YENİ BİRŞEYLER BULMAM LAZIM.

AMA TOABE'YE SAHTEKAR DEMEK AZ OLURDU...

O TAM BİR ALÇAKTI. "HAKLI", "DOĞRU" GİBİ KELİMELER, ONUN KİTABINDA YAZMIYORDU...

VİDEOYA BAĞLI ÇALGISINI ÇALMAYA BAŞLADI. BU ÖYLE BİR ÇALGIYDI Kİ, KENDİNE ÖZGÜ MÜZİĞİ ÇALDIĞI ANDA, VİDEO DA RESİMLER GÖRÜNMEYE BAŞLIYORDU...

O YARATACAĞIM DEV...

SÜPERMENİ BURAYA ÇEKMEK İÇİN BİR YEM OLACAK...

BU CLARK KENT, SÜPERMEN İLE ÇOK İYİ DOSTMUŞ.

YAZACAĞIM SON DESTANA, ÇOK İYİ BİR KONU OLACAK...

TABİİ BU DESTANDA, YARATTIĞIM ŞU KÜÇÜK DEVİN DE ROLÜ BÜYÜK...

DEVİME ARTİNG ADINI VERİYORUM. TIPKI BİR UZAY CANAVARI GİBİ OLDU...

KENDİMİ SON DERECE MUTLU HİSSEDİYORUM!..

ÇALSIN... EN SEVDİĞİM ŞARKILAR... ♪ BUGÜN ÇOK MUTLUYUM DOSTLAR.

KORKUNÇ ARTİNG'İM ♪ HAYDİ SÜZÜL GÖKLERDE... ♪ AMA ♪ ÇABUK OL! BAK TUZAK KURDUK SÜPERMEN'E. ♪

DEV HÖRBİ, GALAKSİ STÜDYOSU'NA GELMİŞTİ...

OLSEN, TELEVİZYON'A ÇIKMA TEKLİFİMİ, ONA YAPIYORUM SANDI...

CLARK KENT

BELKİ KLARK KENT SÜPERMEN'İ NEREDE BULABİLECEĞİMİ BANA SÖYLER.

KİMBİLİR, BELKİ DE SUPİ BURADADIR...

KLOPF! KLOPF!

HAY ALLAH! ATLANTİSTEKİ DOKTOR KİŞİNCİR İLE KONUŞMAYI UZUN SÜRDÜRDÜK, ANLAŞILAN, BAYAĞI GEÇ KALDIM...

AMA SONUNDA, DENİZLERİN HAKİMİ AKUMAN İLE RESMİ OLARAK KONUŞMAYI KABUL ETTİRDİM...

BAY KENT SÜPERMEN'İ BU YAKINLARDA GÖRDÜNÜZ MÜ?

SÜPERMEN' Mİ? ŞEY... TABİİ... BİRAZ ÖNCE BERABERDİK...

ŞİMDİ ŞU CAMDAN UÇUP GİTTİ...

YOO! NE YAZIK, GÖREMEDİM...

GÖRÜNMÜYOR MU? ŞİMDİ ÇIKMIŞTI...

ALLAH KAHRETSİN NEVADA ŞOU'A ÇIKMASI İÇİN ONU RAZI EDECEKTİM...

PEK VAKTİ OLDUĞUNU SANMIYORUM YALNIZCA, ONA GELEN MEKTUPLARI OKUMAK İÇİN UĞRAMIŞ...

HEPSİDE BENİM ADRESİME GELİYOR!

ÇOK İLGİNÇ, BU MEKTUPLAR AÇILMAMIŞ Kİ?..

ELBETTE AÇILMAZ...

SÜPERMEN, MEKTUPLARI AÇMADAN, RÖNTGEN IŞINLI BAKIŞLARIYLA OKUR, EN ÖNEMLİLERİ SEÇER VE SONRA GERİ KALANLARA BEN CEVAP YAZARIM...

AYNI ANDA DIŞARDAKİ CADDEDEYİZ...
HEY! ŞURAYA BAKIN!
BİR KUŞ MU BU?
EĞER O KUŞSA BENDE ŞİMENDİFERİM. ÇABUK KAÇIN...
BİR CANAVAR! DON HORBİ'YE KARŞI KORKMUŞ ROLÜ OYNAMALIYIM...
EYVAH! BİR CANAVAR! BİZE DOĞRU GELİYOR ÇABUK KAÇALIM.
SAKİN OLUN BAY KENT. CAMDAN GEÇEMEZ ÇOK BÜYÜK...
KRAAATSCH!
ÇABUK! BAY KENT. BİZİ YAKALAYACAK.
AAAAH!..
HAYVAN, BAY KENT'İ KAÇIRIYOR... Bİ.. ŞEYLER YAPIP ONA YARDIM ETMELİYİM!
YARDIM EDİN. HAYVAN BENİ KAÇIRIYOR...
O DA NE? CANAVARIM YALNIZCA ŞU APTAL, KLARK KENT'İ YAKALAMIŞ!
NEYSE FARKETMEZ. ÖNEMLİ OLAN HİKAYENİN HEYECANLI OLMASI...

ŞURAYA BAKIN! HAYVAN BİRİNİ YAKALAMIŞ HAVADA DÖNÜP DURUYOR.

BU ZAVALLI, KLARK KENT GALİBA?

LİSTELİK SÜPERMEN DE BURADA DEĞİL.

BÖYLE BİR DURUMDA SUPİ NE YAPARDI?

TAMAM BULDUM!

HMMPF!

ŞEHRİN ÜZERİNDE

ŞU HAYVAN BULUTLARIN ÜSTÜNE ÇIKSAYDI, GİZLİCE SÜPERMEN KILIĞINA GİRİP ONDAN KURTULURDUM...

GÖKYÜZÜNDE BİR TEK BULUT BİLE YOK!

BİR DAKİKA! ŞU ALTIMIZDAKİ FABRİKADAN ÇIKAN DUMANLARI...

SÜPER NEFESİMLE BİR ARAYA TOPLAYIP, BİR SİS BULUTU OLUŞTURABİLİRİM...

COCOOOO

İŞTE BÖYLE! ŞİMDİ DUMANLARI ESKİ HALİNE GETİRELİM!

AYNI ANDA; GALAKSİ STÜDYOSUNUN ÇATISINDA-

HERŞEYİ DEDİĞİM GİBİ YAPACAKSIN TAMAM MI? SEN YALNIZCA BOMBAYI ATACAKSIN..

TAMAM DEN! AMA EN UFAK BİR TEHLİKE GÖRÜRSEM KENDİMİ KORURUM BİLMİŞ OL!

ÖNCE, BÜROMDAKİ HASARI GİDERİRİM.

YARDIM EDİN. BENİ ÖLDÜRECEK!

BU SES HİÇ DE YABANCI DEĞİL...

NA... NASIL OLUR? BU BENİM...

HEY! KİMSİN SEN?

ADAM KLARK KENT! SEN KİMSİN?

KAZIK GİBİ DURMA DA BANA YARDIM ET! HERKESE YARDIM ETMEZMİYDİN. ŞİMDİ DE BENİ KURTAR.

SEN NEREDEN GELİYORSUN?

YUKARIDAN! BEN GAZETE MUHABİRİ KLARK KENT'İM...

HAYDİ ÇABUK OL! BENİ KURTARMAK İÇİN GEREKLİ ŞEYLERİ YAP, YOKSA DESTAN YARIM KALACAK

DESTAN MI DEDİN? BİRŞEYLER DÖNDÜĞÜNÜ ANLAMIŞTIM.

"YUKARI"DAN GELDİĞİNE GÖRE, GİDİP ORALARA BİR BAKALIM.

İMDAAT! KURTARIN BENİ!

SÜPERMEN GÖZDEN KAYBOLUR KAYBOLMAZ. BİR UÇAK BELİRMİŞTİ...

TAM ÜSTÜNE GİDELİM AÇE! ÜSTÜNE GELİNCE BEN ATLARIM...

UMARIM NE YAPTIĞINI BİLİYORSUNDUR!

AKLIN YERİNDE Mİ ACABA?

TAM ALTIMIZDA, BİRAZ DAHA ALÇAL!

DAHA FAZLA ALÇALAMAM...

AYNI ANDA SÜPERMEN TOABE NIN GEMİSİNİ BULMUŞTU. KARŞISINDA ANİDEN ÖNÜN GÖRÜNTÜSÜ BELİRMİŞTİ...

HOŞGELDİN SÜPERMEN!

SEN DE KİMSİN, BÖYLE?..

ŞU CANAVARI SEN Mİ DÜNYAYA GÖNDERDİN?

CANAVAR DEDİĞİN ZAVALLI BİR RESİM. ONU YARATAN VİDEO BAĞLANTILI ALETİM...

KARŞINIZDA DURAN BENİM BİR GÖRÜNTÜM GERÇEK TOABE, GEMİNİN İÇİNDE... İNANIN BANA...

NE BİÇİM BİR BÜYÜCÜSÜN SEN?

AMACIN NE?

HER ŞEY ÇOK BASİT ASLINDA.

BU ARADA, AŞAĞIDA, GERÇEK DEN HORBİ, SAHTE KLARK KENT'İ KURTARMAYA ÇALIŞMAKTADIR....

DELİ BU ÇOCUK! EN İYİSİ BURADAN KAÇMAK...

ELİNİZİ VERİN BAY KENT! HADİ...

YOO! YAPAMAM. ÇOK KORKUYORUM.

BUNUN ÜZERİNE, DEN KENDİNİ CANAVARIN ÜZERİNE BIRAKIR...

AHHH!..

YUKARIDA...

SENİN KLARK KENT OLDUĞUNU ANLAYINCA! BİR BAŞKA "KLARK KENT" YOLLADIM YANINA...

'ŞİMDİ, DEN HÖRBİ, AŞAĞIDA BENİ KURTARDIĞINI SANIYOR ÖYLEMİ?..

BUNUN NE KÖTÜ BİRŞEY OLDUĞUNU BİLİYORMUSUN?

SÜPERMEN CANINI ÜZME. ARKADAŞIN İŞİNİ BAŞARIYOR ZATEN!

ŞU UZAYDAKİ İNSANLARI, ANLIYAMIYORUM! BAŞKALARININ HAYATIYLA NASIL DA OYNUYORLAR!

İNŞALLAH GEÇ KALMAMIŞIMDIR...

BANA GÜVENİN LÜTFEN!

A...AMA PARAŞÜT TEKRAR AÇILIR MI?..

ÇOK UZAĞA GİTMEYECEĞİZ...

DOĞRU YA! BİRDE AÇILMAZSA

ŞU ÇOCUK TAM BİR AKILSIZ!

AMA ÇOK YÜREKLİ. ONA YARDIM EDEYİM!

PUFF!

TAMAM! İŞTE BÖYLE!

DEN, CESUR AMA ŞU DEV GİBİ KUŞ İLE...

UĞRAŞMAK SÜPERMEN İN İŞİ...

KUVVETLE HİÇ BİRŞEYİN HALLOLMAYACAĞINI TAHMİN ETMELİYDİM.

UHH!

BU KUŞ GERÇEK DEĞİL Kİ?

TOABE'NİN VİDEO ÇALGISINDAN ÇIKAN IŞIN ENERJİSİ İLE OLUŞAN BİR GÖRÜNTÜ...

METROPOLİS'İN ÜZERİNDE UÇMASI BÜYÜK BİR TEHLİKE!

ÜSTELİK BELLİ BİR YÖNÜ DE YOK!

UZAYA ÇIKTIĞIMDA BİR ŞEY FARKETMİŞTİM...

VİDEO ÇALGISININ IŞIK ENERJİSİ, YAYIN DALGALARI OLARAK KULLANILIYOR!

SÜPERMEN, DERHAL EN YAKIN KİMYA FABRİKASINA UÇUP, BAZI MADDELER TOPLADI..

PLASTİK'TEN BÜYÜK BİR TOP OLDU BU...

İŞİMİ GÖREYİM YETER!

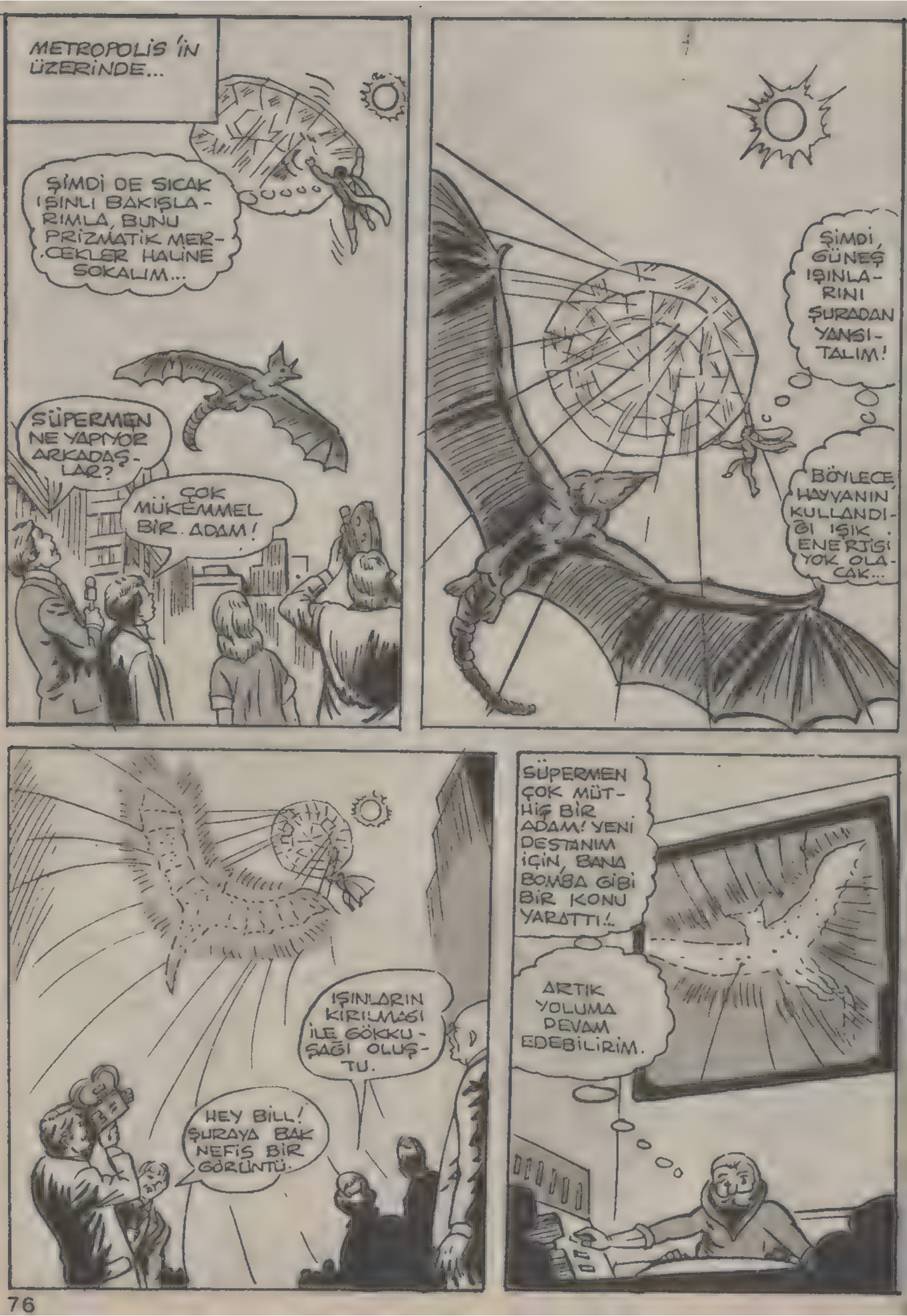
METROPOLİS 'İN ÜZERİNDE...
ŞİMDİ DE SICAK IŞINLI BAKIŞLARIMLA, BUNU PRİZMATİK MERCEKLER HALİNE SOKALIM...
SÜPERMEN NE YAPIYOR ARKADAŞLAR?
ÇOK MÜKEMMEL BİR ADAM!
ŞİMDİ, GÜNEŞ IŞINLARINI ŞURADAN YANSITALIM!
BÖYLECE, HAYVANIN KULLANDIĞI IŞIK ENERJİSİ YOK OLACAK...
IŞINLARIN KIRILMASI İLE GÖKKUŞAĞI OLUŞTU.
HEY BİLL! ŞURAYA BAK NEFİS BİR GÖRÜNTÜ.
SÜPERMEN ÇOK MÜTHİŞ BİR ADAM! YENİ DESTANIM İÇİN, BANA BOMBA GİBİ BİR KONU YARATTI!.
ARTIK YOLUMA DEVAM EDEBİLİRİM.

METROPOLİS HALKI, ŞİMDİYE DEK GÖRMEDİKLERİ VE GÖREMİYECEKLERİ KADAR GÜZEL BİR DOĞA SAHNESİNE ŞAHİT OLMAKTAYDI..
VE İŞ TAMAMLANDIKTAN SONRA...
DEN HÖRBİ, HAYRANLIKTAN SARHOŞ OLMUŞTU...
TAMAM DEN, SÜPERMEN'İ BU AKŞAM CONİ NEVADA ŞOV'A GETİRECEĞİM!..
HARİKA! ONUN YERİNE SÖZ VERDİĞİNİZE GÖRE BU İŞ OLDU DEMEKTİR!
BUNU CONİ NEVADA'YA SÖYLEDİĞİMDE, BENİ DERHAL İŞE ALIR!..
SÜPERMEN! SANA SONSUZ TEŞEKKÜRLER. BAY KENT DEDİ Kİ...
BU AKŞAM, NEVADA ŞOV'A KONUK OLABİLİR MİŞSİN!
ŞEY... MADEM SÖZ VERDİ GELİRİM TABİİ!..
NE KADAR DA SEVİNDİ YARABBİ!..

AKŞAM, CONİ NEVADA ŞOV'UN ÇEKİMİNDEN KISA BİR SÜRE ÖNCE!..

KLARK KENT'E MAKYAJ YAPIN, AMA BEN İSTEMEM.

KENT. ŞU AN CANLI DEĞİL AMA BENİM KİŞİLİĞİMİ CANLANDIRIYOR.

ONUN İÇİN İYİ GÖRÜNMESİNİ İSTERİM...

EVET SEVGİLİ DİNLEYİCİLER! BU AKŞAMKİ KONUĞUMUZ MUCİZE ADAM SÜPERMEN...

...VE ARKADAŞI, GTV STÜDYOSUNDA MUHABİR KLARK KENT!

BİR ÇOK KEZ, KLARK'IN SÜPERMEN OLDUĞUNU DÜŞÜNMÜŞTÜM AMA...

...BUNUN TAMAMEN GERÇEK DIŞI OLDUĞU ORTAYA ÇIKTI...

İŞTE SEVGİLİ İZLEYİCİLER! İNANILMAZ BİR NUMARA DEĞİL Mİ?

SALONDA UÇUYORUZ!

ÇOK GÜZEL BİR PROĞRAM.

DEĞİL Mİ LUİZ?

KİM BİLİR BELKİ?..

YAYINDAN HEMEN SONRA, STÜDYONUN ARKASINDAKİ SOYUNMA ODASINDA...
ARTIK BANA KİM OLDUĞUNUZU SÖYLER MİSİNİZ?..
BEN KLARK KENT İM. MUHABİR KLARK KENT!
SOYUNMA ODASI
BE... BEN... KLARK KENT'İM...
HAYIR! GERÇEKTEN KİM OLDUĞUNUZU SORDUM?
BENİ TOABE YARATMIŞTI, AMA GİDERKEN BURADA UNUTTU.
ÇOK UNUTKAN BİR ADAMDIR!..
EĞER SEN KLARK KENT'SEN BAŞKA KİM OLUYORSUN?
BİR DE SÜPERMEN OLUYORUM.
PEKİ, MADEM SÜPERMENSİN NEDEN UÇARAK EFENDİNİN ARKASINDAN GİTMİYORSUN?
TABİİ YA, NEDEN GİTMİYORUM.

TAM SAHTE SÜPERMEN CAMDAN DIŞARI ÇIKMIŞTI Kİ ...

BAY KENT, SİZE İŞE ALINDIĞI-MI SÖYLEMEYE GELDİM!

HI! NEYDİ O?..

HEY! HEY! SUPİ'YDİ DEMEK! YENİ BİR GÖREVE KOŞUYOR!

SÜPERMEN ÇOK BÜYÜK BİR ADAM BAY KENT!

BEN DE DEN, KEŞKE ONUN GİBİ GÜÇLÜ OLSAYDIM!

BU MACERANIN SONU

Esrarengiz KONUK

GEMİDEKİ TÜM YOLCULAR ÖLÜM TEHLİKESİ İÇİNDE! SÜPERMEN'İN GİZLİ GÖREVİ ŞİMDİ BAŞLIYOR!

İSİ BANA BIRAKIN, ARKADAŞLAR! KAPTAN STRONG GÖRKEMLİ GÜCÜYLE HEPİNİZİ GEMİYİ TEHLİKEYE SOKAN ŞEYDEN KURTARACAK!

ATLAS OKYANUSU'NDA SEYREDEN GEZİNTİ GEMİSİNDE RESMÎ OLMAYAN BİR KAPTAN OLDUĞUNU HERKES BİLİYORDU: BU, BİR TÜR DENİZ YOSUNU YİYİNCE ANİDEN KUVVET KAZANAN ESKİ DENİZCİ KAPTAN STRONG İDİ! AMA GEMİDE HİÇ KİMSENİN BİLMEDİĞİ İKİ YOLCU VARDI: SÜPER GÜÇLÜ ÇELİK ADAM VE YILDIZLARDAN GELEN ESRARENGİZ KONUK..

SAMANYOLUNDA BULUNAN, GEZEGENDE ÇOK ÖNEMLİ BİR GÖREV BAŞLAMAK ÜZEREYDİ.

UMA-UM DRİKSİLA ÜSTLENDİĞİ BU BÜYÜK GÖREVİ BAŞARIYLA TAMAMLASIN!

IRKIMIZIN KADERİ ONUN ELİNDE.. YAŞAMAMIZ VEYA YOKOLMAMIZ...

..ONUN GALAKSİNİN ORTASINDA BULUNAN İLKEL GEZEGENE YAPACAĞI SEYAHATİN SONUCUNA BAĞLI!

EĞER BAŞARILI OLAMAZSA TEKRAR BURAYA DÖNMESİNE HİÇ GEREK KALMAYACAK!

..ÇÜNKÜ BURADA GÖRECEĞİ TEK ŞEY ÖLÜMLER OLACAK!

ACELE ET DRİKSİLA.. HEPİMİZİN DUALARI ÜSTÜNDE OLACAK!

BU GEZEGENDEN BİNLERCE KİLOMETRE ÖTEDE, GÜNEŞ SİSTEMİNİN EN GÜZEL GEZEGENİ OLDUĞU SÖYLENEN BİR YER VARDIR..

..BURASI DÜNYADIR!

DÜNYA'NIN EN GÜZEL VE EN İLGİ ÇEKİCİ YERLERİNDEN BİRİ DE HİÇ KUŞKUSUZ BERMUDA ADASIDIR...

HÂLÂ İNANAMIYORUM.. MORGAN EDGE LÜKS BİR GEZİNTİ GEMİSİNDE BİZİM İÇİN İKİ KİŞİLİK YER AYIRTMIŞ... BİLET PARALARINI DA ŞİRKET ÖDEYECEKMİŞ!

METROPOLİS'E KRALLARA LAYIK DÖNECEĞİZ DESENİZE!

DAİLY PLANET GAZETESİNİN İKİ ÇALIŞKAN MUHABİRİ LOİS LANE VE KLARK KENT GÜZEL BİR GEZİYE BAŞLAMAK ÜZEREDİRLER...

MORGAN EDGE ADADA BORKOV İLE YAPTIĞIMIZ İLGİNÇ RÖPORTAJI ÇOK BEĞENDİ HERHALDE!

GAYET TABİİ! NE ZAMAN NOBEL ÖDÜLÜ KAZANMIŞ BİR SOVYET BİLGİNİ BATIYA SIĞINSA, BU DÜNYA ÇAPINDA BİR OLAY OLUR!

BENİMLE NEDEN BİR RÖPORTAJ YAPMIYORSUN, DOSTUM KLARK KENT?

BU BET SESİ BİR YERDEN TANIYOR GİBİYİM.

KAPTAN HORATİO STRONG!

YAY CANINA... SÜPERMEN KÖPEKBALIĞI'YLA DÖĞÜŞÜRKEN STAR LABORATUVARINDA TANIŞTIĞIM GÜZEL MUHABİR DE BURADAYMIŞ! BAYAN LOİS LANE..!
HÂLÂ DAİLY PLANET GAZETESİNDE ÇALIŞIYORUM! O ZAMANLAR SENİN SAYENDE MÜKEMMEL BİR HABER YAKALAMIŞTIM.'
BU BİRŞEY DEĞİL! BENİM SÜPERMEN'LE BİRLİKTE YAŞADIĞIM DAHA NE MACERALAR VAR, BİLİYOR MUSUNUZ..?
CIAP
UHHHH... TAMAM, KAPTAN TAMAM!
BİZ ARTIK GİTSEK FENA OLMAYACAK...
KARIM ŞU ANDA NERDE BİLİYOR MUSUNUZ? KABİNDE BAVULLARI YERLEŞTİRİYOR!
İNANIR MISINIZ, BUNCA YILDAN SONRA OLİVİA İLE BEN İLK KEZ BALAYINA ÇIKACAK PARAYI BULABİLDİK!
DENİZCİLİK YAPTIĞIM GÜNLERDEN BERİ, BERMUDA EN SEVDİĞİM BİR YERDİR!
ŞİMDİ DE TELEVİZYONDAKİ AŞK GEMİSİNE BENZEYEN BU GEMİYLE GERİ DÖNÜYORUZ...
444 NUMARALI KABİNDEYİZ! GEMİ DENİZE AÇILDIKTAN SONRA BİZE BİR UĞRAYIN!
OLUR, KAPTAN!
EVET, BİRAZ ACAYİP BİR TİP... AMA ONUN HAKKINDA YAZDIĞIN İLK ÖYKÜNDE ANLATTIĞIN ÜSTÜN GÜÇLÜ VE BELÂLI ADAMA HİÇ BENZEMİYOR!
O ZAMANLAR KAPTAN, SANÇA ADLI ENDER RASLANAN BİR DENİZYOSUNUNDAN YİYORDU... BU DA ONA GARİP GÜÇLER KAZANDIRIYORDU!
BİR SÜRE BU YOSUNDAN YEDİKTEN SONRA, AKLINDA BAZI BOZUKLUKLAR ORTAYA ÇIKTI VE GÜÇLERİNİ İSTEDİĞİ GİBİ KULLANAMAZ OLDU!
BU YÜZDEN YOSUNU YEMEKTEN VAZGEÇTİ!

BİRKAÇ SAAT SONRA, GEMİNİN RESTORANINDA...

...YANİ TÜM DÜNYA OKYANUSLARINDA ÇOK AZ SANÇ YOSUNU BULUNDUĞUNU MU SÖYLÜYORSUNUZ, KAPTAN? ÇOK GARİP...

SÜPERMEN BU KONUDA BİR ARAŞTIRMA YAPTI... VE SANÇ YOSUNUNUN UZAYDAN GELEN YABANCI BİR TOHUM TÜRÜNDEN YETİŞTİĞİNİ ANLADI!

AMA BUNLAR ARTIK GERİDE KALDI... HORATIO YILLARDIR O YOSUNDAN BİR LOKMA BİLE YEMEDİ!

AMA BUNU BAŞARMAK PEK KOLAY OLMADI... ŞİMDİ SİZE KÜÇÜK BİR SIR VEREYİM..

...O YOSUNLA DOLU KÜÇÜK BİR TORBAYI HEP YANIMDA TAŞIRIM.. HER İHTİMALE KARŞI!

..HANGİ İHTİMALE KARŞI, KAPTAN?

FELÂKETLERE, AFETLERE KARŞI! HORATIO KÖTÜ DURUMLARDA KENDİSİNE GÜÇ VERMESİ İÇİN YOSUNU YANINDA TAŞIYOR..

İNSAN NE ZAMAN AZGIN DALGALARIN İÇİNE ATLAYIP SEVDİĞİ KADINI KURTARMAK ZORUNDA KALACAĞINI BİLEMEZ!

.NE DEMEK İSTEDİĞİNİ ANLIYORUM KAPTAN...

...BEN DE SÜPERMEN OLARAK BİRÇOK KEZ LOİS'İ KURTARMIŞTIM...

O GECEYARISI LÜKS YOLCU GEMİSİ OKYANUSUN SAKİN SULARINDA KUZEYE DOĞRU SÜZÜLÜRKEN... UYUYAN YOLCULAR...

BERMUDA'DAN BERİ GEMİDE...

KAÇAK BİR YOLCU OLDUĞUNU BİLMİYORLARDI.

NORMAL İNSAN GÖZÜNÜN GÖREMEYECEĞİ KAPILARIN, DUVARLARIN İÇİNDEN KOLAYCA GEÇEBİLEN TÜYLER ÜRPERTİCİ BİR GÖLGE ORTAYA ÇIKAR..
HAYALETE BENZEYEN BU GÖLGE BİLİNÇLİ BİR ŞEKİLDE KAPTANIN UYUDUĞU KABİNE SÜZÜLÜR...
ÇÜNKÜ GALAKSİNİN ÖBÜR UCUNDAN GELİP DE ARADIĞI HAYATİ ŞEYİ BURADA BULMUŞTUR!
O SABAH...
AMAN TANRIM! OLİVİA, ÇABUK GEL! ÇOK KORKUNÇ BİRŞEY OLMUŞ!
:GLURGG: NE VAR?
SANÇ YOSUNUM KAYBOLMUŞ! GEMİDEKİ BİR KİŞİ YOSUNUMU ÇALMIŞ!
SENİ SERSEM ADAM..
... İŞTE YOSUN TAM ÖNÜMDE DURUYOR! UYURKEN KOLUNLA KOMEDİNİN ÜZERİNDEN YERE DÜŞÜRDÜN HERHALDE!
EVET, DOĞRU! DÜN GECE YATAKTA HERZAMANKİNDEN FAZLA DÖNÜP DURDUM!
YOSUNU KAYBEDİNCE TELAŞLANMIŞTIM, AMA ŞİMDİ RAHATLADIM! O YOSUNU BİRİ YESEYDİ, EMİNİMKİ HALİ HARAP OLURDU!
ARTIK KENDİME GELDİĞİME GÖRE, GEMİDE BİR SABAH KOŞUSU YAPABİLİRİM!

KOŞU GEMİNİN ARKA GÜVERTESİNDE SON BULUR.

...AMA, KAPTAN, OKULDA BİZ O AZMAN KUŞLARIN NESLİNİN MİLYONLARCA YILÖNCE TÜKENDİĞİNİ OKUMUŞTUK!

O KUŞLARDAN BİRİYLE DÖVÜŞTÜĞÜNÜZ GERÇEKTEN DOĞRU MU, KAPTAN STRONG

TABİİ DOĞRU, ÇOCUKLAR, OOLAYI DAHA DÜNMÜŞ GİBİ HATIRLIYORUM!

DAĞLARDA UZUN SÜRE ARAŞTIRMA YAPTIKTAN SONRA, SONUNDA UÇAN SÜRÜNGENİN YUVASINI BULDUM.

AMACIM DEV YUMURTALARDAN BİRİNİ ÜLKEME GÖTÜREREK, KUŞUN VARLIĞINA İNANMIYANLARA BUNU KANITLAMAKTI!

AMA YUVAYA ULAŞTIĞIM ANDA NE DUYDUM BİLİYOR MUSUNUZ... BENİ YAKALAMAYA GELEN ANNE KUŞUN HAYKIRIŞINI!

SCREEE

K-KAPTAN!

A-AMAN!

AAYYY! SÖZÜMÜN YARIDA KESİLMESİNDEN HİÇ HOŞLANMAM.. HELE BU BİR KANATLI DİNAZOR OLURSA!

KAPTAN ÇIRPINARAK KENDİNİ KURTAR.

İMDAT! BİR KUŞ AZMANI KAPTAN STRONG'U KAÇIRIYOR!

O SIRADA GEMİNİN YÜZME HAVUZUNUN KENARINDA...

BİLİYOR MUSUN, KLARK... BUNCA YILDIR SENİ TANIRIM, BİR KEZ BİLE BRONZLAŞTIĞINI GÖRMEDİM!

HAKLISIN, LOİS! AMA BAZI İNSANLARIN DERİSİ HASSAS OLUYOR!

VAY CANINA! EĞER RÜYA GÖRÜYORSAM BİRİ BENİ UYANDIRSIN.
OHHH!
OOOFF!
EĞER ÇARPIŞTIĞIMIZ ANDA YANA DOĞRU GİTMESEYDİM, ADAM GÜÇLÜ VUCUDUMA ÇARPAR ÇARPMAZ KENDİNİ YERDE BULACAKTI.
BELKİ DE YAKINDA BİR GEMİ VARDIR.. VE JAPONLAR BİLİM KURGU FİLMİ ÇEVİRİYORLARDIR.
DAHA DİKKATLİ BAKARSAN, KUŞUN PENÇESİNDEKİ ADAMIN BU GEMİNİN YOLCUSU OLDUĞUNU, ANLARSIN.
ZAVALLI KAPTAN STRONG! EĞER BURASI AÇIK DENİZ DEĞİL DE METROPOLİS OLSAYDI, SÜPERMEN ONUN İMDADINA YETİŞEBİLİRDİ!
H-HAYIR, OLAMAZ! GERÇEK HAYATTA GÖKYÜZÜNDEN UÇAN ADAM DERHALAR İNMEZ!
O SIRADA HAVUZUN DİBİNDE, TELESKOPİK BAKIŞIYLA OLANLARI GÖZLEYEN ÇELİK ADAM ACİL BİR DURUM OLDUĞUNU ANLAR.
ADAM BENİ TAM ZAMANINDA HAVUZA İTMİŞ, DOĞRUSU!
HERKES O DEV KUŞLA İLGİLENDİĞİNDEN, KLARKKENT'E NE OLDUĞUNU KİMSE UMURSAMAZ!
DENEYİMLERİM BANA HİÇBİR YERE HAZIRLIKSIZ GİTMEMEYİ ÖĞRETTİ...
.. BU YÜZDEN SÜPERMEN GİYSİLERİMİ KATLAYARAK MAYOMUN CEBİNE YERLEŞTİRDİM!
O SIRADA GÖKYÜZÜNDE...
HAYVANIN PENÇESİ HAREKET ETMEME ENGEL OLUYOR...
... SANÇA'YA ULAŞMAM KOLAY OLMAYACAK!
PUFF! AZ BİRŞEY KALDI...

KİMSENİN BENİ GÖRMEMESİ İÇİN HAVUZDAN HIZLA FIRLADIM!

BU ARADA LOİS'İN SÖZLERİNE DE KULAK VERMEM GEREK! BURASI METROPOLİS DEĞİL!

SÜPERMEN ATLAS OKYANUSUNUN ORTASINDA ANİDEN ORTAYA ÇIKARSA, BU ŞÜPHE UYANDIRABİLİR..

..ÖZELLİKLE KLARK KENT HAKKINDA KUŞKULARI OLAN LOİS LANE'Yİ İYİCE MERAKLANDIRABİLİR!

ŞU BULUTUN ARKASINA GİZLENEYİM..

AZ SONRA, SÜPERMEN ISI SAÇAN BAKIŞINI DEV KUŞA YÖNELTİR...

HER NE KADAR NESLİ TÜKENMİŞ OLAN BU DEV KUŞUN NASIL ORTAYA ÇIKTIĞINI ANLAMADIYSAM DA...

GARİP YARATIK GERÇEKMİŞ GİBİ GÖRÜNÜYOR!

VAY CANINA... SANÇ YOSUNUNA ULAŞAMADIĞIM HALDE, CANAVAR BENİ SERBEST BIRAKTI!

ŞİMDİ SÜPER NEFESİMİ KULLANARAK KAPTAN STRONG'U SAĞ SAĞLIM GEMİYE İNDİREYİM!

SUYA ÇARPTIĞIMDA BENİ KORUMASI İÇİN BİRAZ SANÇ YOSUNU YİVECEKTİM Kİ...

...ANİDEN ÇIKAN GARİP BİR RÜZGÂR BENİ YUMUŞAK BİR İNİŞE GEÇİRDİ!

O SIRADA, SÜPERMEN SÜPER HIZIYLA CANAVARI YAKALAMAYA ÇALIŞIR...

?!? SANKİ BİR SERAPMIŞ GİBİ, KUŞ ANİDEN YOK OLDU!

ŞİMDİ BUNU DÜŞÜNMENİN SIRASI DEĞİL.

...KAPTAN STRONGLA BERABER GEMİDEKİ HAVUZA DALMAK İÇİN BİR SANİYEDEN AZ VAKTİM VAR!

HERKES BURAYA BAKSIN! KAPTAN STRONG SUYA DALIYOR!

NE ATLAYIŞTI!

MÜKEMMEL BİR GÖSTERİ!

KAPTAN STRONGLA BİRLİKTE BENİM DE SÜPER HIZIMLA SUYA DALDIĞIMI KİMSE FARKETMEDİ!

SPLAAASSHH!

HEY ŞU ÖTEDEKİ ADAM DA NEREDEN ÇIKTI?

AMAN TANRIM TÜM BU KARGAŞA İÇİNDE ONU UNUTTUM!

CLARK!!

ENDİŞELENMENE GEREK YOK, LOİS! GENÇLİĞİMDE CAN-KURTARAN OLARAK GÖREV YAPMIŞTIM! KLARK AZ SONRA KENDİNE GELİR!
CLUB COUGH
SÜPERMEN GİYSİMİ SÜPER HIZIMLA KATLAYIP SAKLADIM VE KAPTANIN BENİ KLARK KENT OLARAK KURTARMASINI SAĞLADIM.
O GÜN AKŞAMÜSTÜ, BATMAKTA OLAN GÜNEŞ ATLAS OKYANUSUNUN MAVİ SULARINDA KAYBOLURKEN ...
DOĞRUSUNU İSTERSEN, HORATİO, BUGÜNE KADAR, SENİN O AZMAN KUŞ ÖYKÜNE İNANMIYORDUM!
İŞTE ŞİMDİ DAHA İYİ ANLADIN! AMA YİNE DE BUGÜN TANIK OLDUĞUMUZ OLAY ÇOK GARİP!
HAKLISIN, KAPTAN! NASIL OLDU DA O KANATLI YARATIK BİRDENBİRE ORTAYA ÇIKTI VE YİNE ESRARENGİZ BİR ŞEKİLDE KAYBOLDU?
BUNUN CEVABINI BULURSAN BANA DA SÖYLE, LOİS!
KLARK NEREDE KALDI ACABA? GİDİP KABİNİNE BİR BAKAYIM!
KLARK'I İYİ TANIRIM, BU SABAH HAVUZA DÜŞTÜĞÜ İÇİN YORGUNLUKTAN İSTİRAHATA ÇEKİLMİŞTİR.
BELKİ DE METROPOLİS'E DÖNMEDEN DEV KUŞUN SIRLARINI ANLAYABİLİRİM!
... EVET, SİBİRYA KAPLANI DA ÇOK TEHLİKELİDİR, SEVGİLİM! AMA BENİM ŞİMDİYE KADAR KARŞILAŞTIĞIM EN TEHLİKELİ HAYVAN BİR AFRİKA MANDASIYDI!
SEKİZYÜZ KİLO AĞIRLIĞINDAKİ BU HAYVAN ÇOK GÜÇLÜDÜR. BİR SALDIRMAYA BAŞLADIMI, ÖNÜNE ÇIKAN TÜM CANLILARI ÖLDÜRÜR!
ARUUGH ARUUGH...
UHHH... BU ACAİP SES DE NE?

KRAA
ARUUGHH
AASHHH!
AAYYY! GEMİDE BİR HAYVANAT BAHÇESİ OLDUĞUNU SÖYLEMİŞLERDİ.
SÜPERMEN PANİK İÇİNDEKİ YOLCULARIN ÇIĞLIKLARINI VE HAYVANIN VAHŞİ HOMURTUSUNU DUYMUŞTUR...
ŞANSIM VAR Kİ GEMİNİN BU BÖLÜMÜNDE KİMSE YOK.. GİYSİLERİMİ DEĞİŞTİRMEM HAVUZDAKİNDEN DAHA KOLAY OLACAK!
AMA SÜPERMEN, KİMSEYE GÖRÜNMEDEN BU İŞİ NASIL BAŞARACAK
GERİYE ÇEKİLİN, HANIMLAR! SANÇ'DAN YİYİNCE KAPTAN STRONG BU İŞİ HALLEDER
OH, HORATIO.. DİKKATLİ OL!
KAPTAN TAM KENDİNE GÜÇ VEREN YOSUNU AĞZINA ATACAKTI Kİ..
DUR, HORATIO... DUR!
BEN HAYAL Mİ GÖRÜYORUM ACABA?
... GARİP SESLER ÇIKARAN O CANAVAR NASIL SİHİRLİ BİR DEĞNEK DEĞMİŞ GİBİ ORTADAN KAYBOLDU?

ASLINDA BU SİHİRLİ OLAYI GERÇEKLEŞTİREN KİŞİ KAHRAMANIMIZDAN BAŞKASI DEĞİLDİR...

OLAYA TAM ZAMANINDA MÜDAHALE ETTİM! BU AFRİKA MANDASI BÜYÜK AVCILAR TARAFINDAN DÜNYANIN EN TEHLİKELİ HAYVANI OLARAK KABUL EDİLİR.

BU HAYVAN BİR ZAMANLAR KRİPTON'DA GÖRÜLEN VE URBA ADI VERİLEN CANAVARLARA BENZİYOR!

SÜPER DUYULARIMA GÖRE, BU HAYVAN GERÇEKMİŞ GİBİ GÖRÜNÜYOR.. AMA ALTINCI HİSSİM BANA ONUN GÖRÜNDÜĞÜ GİBİ...

...OLMADIĞINI SÖYLÜYOR... BELKİ DE BU DÜNYADA YAŞAYAN BİR YARATIK BİLE DEĞİL.

UHH! AMAN TANRIM!

BİRAZ ÖNCE, KRİPTONDA YAŞAYAN URBA ADLI HAYVANI AKLIMDAN GEÇİRDİM...

...ŞİMDİ DE GERÇEK BİR URBA YOKTAN VAROLMUŞÇASINA BİRDEN BİRE MANDANIN YERİNİ ALDI!

MANDANIN GERÇEK OLUP OLMADIĞINI DÜŞÜNÜRKEN, ANİDEN SIRTIMDA BÜYÜK BİR AĞRI HİSSETTİM!

URBA ADLI CANAVAR GÜÇLÜ KUYRUĞUYLA VURARAK KURBANLARINI ETKİSİZ HALE GETİRİR.

BAK, LOİS! BU SÜPERMEN! DEVRİYE GEZİSİ SIRASINDA GEMİMİZE RASLADI HERHALDE!

AMA ONU TEHDİT EDEN YARATIK O ZAVALLI KUŞ DEĞİL, OLİVİA.. SÜPERMENİN DOĞDUĞU KRİPTON GEZEGENİNDE YAŞAMIŞ OLAN BİR CANAVAR!

* GAZETECİ ARKADAŞI JİMMY OLSENLE BİRLİKTE KRİPTON ÜZERİNDE UZUN ARAŞTIRMALAR YAPAN LOİS BU KONUDA BİR UZMAN OLMUŞTUR.

LOİS CANAVAR HAKKINDA BİLDİKLERİNİ ENDİŞE İÇİNDE ANLATIRKEN...

...İŞİN DAHA DA KÖTÜSÜ.. EĞER BU GERÇEK BİR URBA İSE SÜPERMEN'İN GÜÇLERİ BİR İŞE YARAMAZ..

ÇÜNKÜ DÜNYADA O HAYVANDA SÜPER GÜÇLERE KAVUŞACAKTIR!

CANAVARLA UĞRAŞAN ÇELİK ADAM DA AYNI ŞEYLERİ DÜŞÜNMEKTEDİR...

URBA BİR KRİPTONLU İNSANDAN ÇOK DAHA GÜÇLÜDÜR, AMA YİNE DE BİR ŞANSIM VAR...

...HAYVAN GÜÇLERİNİN BU DÜNYADA NE KADAR ÇOK ARTTIĞINI FARKETMEDEN, ONU ALTEDEBİLİRİM!

UUNNNGG ONU YENME UMUTLARIM SUYA DÜŞTÜ HERHALDE!

İŞTE TEKRAR BULUŞTUK, DOSTUM SÜPERMEN.

KAPTAN STRONG!? UÇUYORSUN..VE GÜÇLÜ VUCUDUNLA BENİ DURDURMAYI BAŞARDIN!

ŞİMDİ ANLIYORUM GALİBA...

EVET.. YILLAR SONRA YENİDEN SANÇ YOSUNUNDAN YEDİM! O YOSUNU ACİL BİR DURUM İÇİN SAKLIYORDUM...

DOSTUM SÜPERMEN'İ KÖTÜ BİR DURUMDA GÖRÜNCE, HEMEN YARDIMINA KOŞTUM!

ŞİMDİ BİRLİKTE ŞU PİS YARATIĞA İKİ SÜPER GÜÇLÜ İNSANIN NELER YAPABİLECEĞİNİ GÖSTERELİM!

DİKKAT KAPTAN... KUYRUĞU TEHLİKELİDİR!

URBA ENERJİ YÜKLÜ KUYRUĞUYLA ÖNÜMÜZE ENGEL YAPIYOR!

İKİ KAHRAMANIMIZ ENERJİ YÜKLÜ DUVARA ÇARPINCA...!

ARRRGGHH! VUCUDUMUN HER PARÇASI YANIYOR SANKİ!

HAYVANIN KUYRUĞUNDAN ÇIKAN ENERJİ BANA BİLE ACI VERİYOR

...SADECE SANÇ YOSUNUYLA KORUNAN ZAVALLI KAPTAN STRONG DAHA DA ÇOK ACI ÇEKİYOR OLMALI!

DUR, KAPTAN! ACINI HAFİFLETECEK ÇAREYİ BULDUM! SANA IŞI SAÇAN IŞINIMDAN AZ BİR MİKTAR GÖNDERECEĞİM!
TAMAM, OLDU! ISI SAÇAN IŞINLAR SAYESİNDE SENİN VÜCUDUNDAKİ ENERJİ BANA GEÇİYOR!
BRAVO, SÜPERMEN! YAPTIĞIN TEDAVİ BANA ÇOK İYİ GELDİ!
NEREDEYSE ÇEKTİĞİM ACIYI BENİMLE PAYLAŞMAK İSTİYORSUN!
CESUR DENİZCİYLE ÇELİK ADAM BİRLİKTE BİR PLAN YAPARLAR...
VÜCUDUNUN O ENERJİDEN KURTULMASI İÇİN BELLİ BİR SÜRE GEÇMESİ GEREK.. BU DURUMDA SANA BİR ÖNERİM VAR!
AYRICA.. SANA BORÇLUYUM!
PEKİ, KAPTAN.. DEDİĞİN OLSUN!
ŞİMDİ SIKI DUR... UMARIM O SANÇ YOSUNU SANA GEREKLİ OLAN KUVVETİ VERİR!
KENDİMİ HİÇ BU KADAR GÜÇLÜ HİSSETMEMİŞTİM!
SÜPERMEN GÜÇLÜ KOLUYLA TAM HEDEFE İSABET EDEN BİR ATIŞ YAPAR...
İŞTE SANA GELİYORUM, PİS SÜMÜKLÜ BÖCEK!
URGHHH!
KABLAT!!!
SÜPERMEN BENİ ÖYLE BÜYÜK BİR HIZLA FIRLATTI Kİ, HAYVAN KUYRUĞUNU KULLANMAYA BİLE FIRSAT BULAMADI!
NEYE ÇARPTIĞINI ANLAMADI BİLE.

YAŞASIN! URBAYI YENDİLER...

KOCAM HORATIO İLE SENİN KRİPTONLU ADAM MÜKEMMEL BİR İLİŞKİ OLUŞTURUYORLAR LOİS!

AMA DÖVÜŞÜN GALİPLERİ YERE İNDİKLERİNDE BÜYÜK BİR SÜRPRİZLE KARŞILAŞTILAR...

..AMAN TANRIM!

VAY CANINA! BU DA NE GÖRDÜĞÜME İNANAYIM MI?

URBA KENDİNDEN GEÇMİŞ YATIYOR...

AMA BAK, SÜPERMEN! HAYVANIN İÇİNDE BAŞKA BİR ŞEKİL OLUŞUYOR!

H-HAYALET GİBİ BİRŞEY!

GARİP ŞEKİLİ SARAN SİS BULUTU YAVAŞ YAVAŞ ORTADAN KALKINCA...

HAYAL GÖRÜYORUM HERHALDE... BİR KADIN ORTAYA ÇIKIYOR!

BAŞKA BİR GEZEGENDEN GELEN YABANCI BİR KADIN!

...AMA KADININ ÖLMEK ÜZERE OLDUĞUNU SEZEBİLİYORUM!

BELKİ DE TÜM ENERJİSİNİ BİZLE DÖVÜŞÜRKEN HARCADIĞI İÇİN ÖLÜYOR!

ZAVALLI KADIN... BİZLE NEDEN DÖVÜŞTÜĞÜNÜ HİÇ ANLAYAMAYACAĞIZ...

KAPTAN! ELİNİ DOKUNDUĞUN ANDA ONA BİRŞEYLER OLDU!

YABANCI YARATIK MUCİZEVİ BİR ŞEKİLDE KENDİNE GELMEYE BAŞLAR...

VAY CANINA GÖZLERİNİ AÇIYOR..: VE ÇEVRESİNDE YENİ BİR SİS BULUTU OLUŞTURUYOR!

KAPTAN... ÖYLE GÖRÜNÜYOR Kİ ONU YENİDEN HAYATA DÖNDÜRDÜN.

AÇIKLAYAYIM, SÜPERMEN.. ARTIK SİZİNLE KONUŞACAK KADAR KENDİME GELDİM!

VAY CANINA! KONUŞMUYOR, AMA ONU DUYABİLİYORUM!

TELEPATİYLE KENDİ BEYNİNDEN BİZİM BEYNİMİZE SESLENİYOR!

BEN UZAK BİR GEZEGENDEN SİZİN DÜNYANIZA GÖNDERİLEN BİR CASUSUM... BU GÖREVİ ÇARESİZLİK İÇİNDE...

OLDUĞUMUZ İÇİN YAPIYORUM GEZEGENİMİZİ KAPLAYAN BÜYÜK BİR AÇLIK DALGASI TÜM IRKIMIZI TEHDİT EDİYOR!

"BU FELÂKET BİTKİLERİMİZİN HASTALIĞA YAKALANMASIYLA BAŞLADI.. BESİNİMİZİ SAĞLIYAN TÜM BİTKİLER YOKOLDU!

ZAMANIMIZ GİDEREK AZALIYORDU.. HASTALIKTAN ÖNCE BAZI BİTKİ TOHUMLARININ BAŞKA YERLERE SÜRÜKLENMİŞ OLABİLECEĞİNİ DÜŞÜNEN BİLİM ADAMLARIMIZ...

BUNLARIN YERİNİ BULMAK İÇİN BİR AYGIT GELİŞTİRDİLER.

BU AYGIT BİNLERCE YILDIZ SİSTEMİNİ TARADIKTAN SONRA, TOHUMLARIMIZIN KÜÇÜK BİR MİKTARININ BURADA SİZİN DÜNYANIZDA OLDUĞUNU SAPTADI! AMA BURAYA GELDİĞİMDE...

KURTULMA ŞANSIMIZIN PEK FAZLA OLMADIĞINI ANLADIM! ÇÜNKÜ TOHUMLAR UZAYDA SÜRÜKLENİRKEN YABANCI MADDELER KAPMIŞLARDI VE ONLARI YEMEMİZ OLANAKSIZDI!"

BİTKİMİZİ ELİNDE BULUNDURAN TEK KİŞİ SEN OLDUĞUN İÇİN, SENİ GİZLİCE İZLEDİM VE BİTKİNİN SENİN ÜZERİNDE YAPTIĞI ETKİLERİ İNCELEDİM!

BU KADIN BENİM SANÇ YOSUNUMDAN SÖZ EDİYOR!

UZAYDA YAPTIĞIM YOLCULUK SIRASINDA, GÜCÜM İYİCE TÜKENMİŞTİ! BU YÜZDEN TEK YAŞAMA SANSIM VARDI, O DA BİTKİMİZİ BENİM YERİME SENİN YEMENİ SAĞLAMAKTI!
ANLADIM! BEN SANÇ YOSUNUNU YİYİNCE, SEN ONUN BANA VERDİĞİ ENERJİYİ DOLAYLI OLARAK BENDEN ALACAKTIN!
AMA KAPTANIN SADECE BİR FELÂKET ANINDA YOSUNU YEDİĞİNİ BİLİYORDUN... BU YÜZDEN ŞEKİL DEĞİŞTİREREK CANAVAR KILIĞINA GİRDİN!
BÖYLE BİR DEĞİŞİKLİĞİ YAPMAK BENİM IRKIM İÇİN ÇOK BASİT BİRŞEY.. BUNU YAPARKEN SİZİN BEYNİNİZİ OKUYARAK HAYAL ETTİĞİNİZ CANAVARLARI KOPYA ETTİM!
BENİM YAŞAMIM BİRAZ DAHA UZADI. AMA GÖREVİMDE BAŞARISIZ OLDUM! BU MİKROPLU TOHUMLARI GEZEGENİME GERİ GÖTÜRSEM BİLE HİÇBİR İŞE YARAMAZLAR!
YANILIYORSUN BAK TOHUMLAR ŞİMDİ NE HALE GELDİ!
HA..?
TOHUMLAR TAMAMEN TEMİZLENMİŞ VE MİKROPLARDAN ARINMIŞ! BUNU NASIL YAPTIN?
ISI SAÇAN BAKIŞIMLA... BU DA BENİM IRKIM İÇİN ÇOK BASİT BİRŞEY!
BU DURUMA ÇOK SEVİNEN DRİKSİLA KAHRAMANLARIMIZA TEŞEKKÜR EDİP VEDALAŞIR VE GEZEGENİNE DOĞRU YOLAÇIKAR!
SANÇA'NIN BİR GÜN ACİL BİR DURUM ÇIKTIĞINDA İŞE YARAYACAĞINI BİLİYORDUM... ŞİMDİ O YOSUN TÜM GEZEGENİ AÇLIKTAN KURTARACAK!
SEN BU İŞE NE DERSİN, DOSTUM?
KADER, KAPTAN.. KADER!
BU MACERANIN SONU

16

Türkiye'de yayın hakkı B YAYINLARI na aittir.
(BİLKA-Bilim Kültür Araştırma, Yayıncılık Ltd.Şti.)

İNTİKAM SAATİ

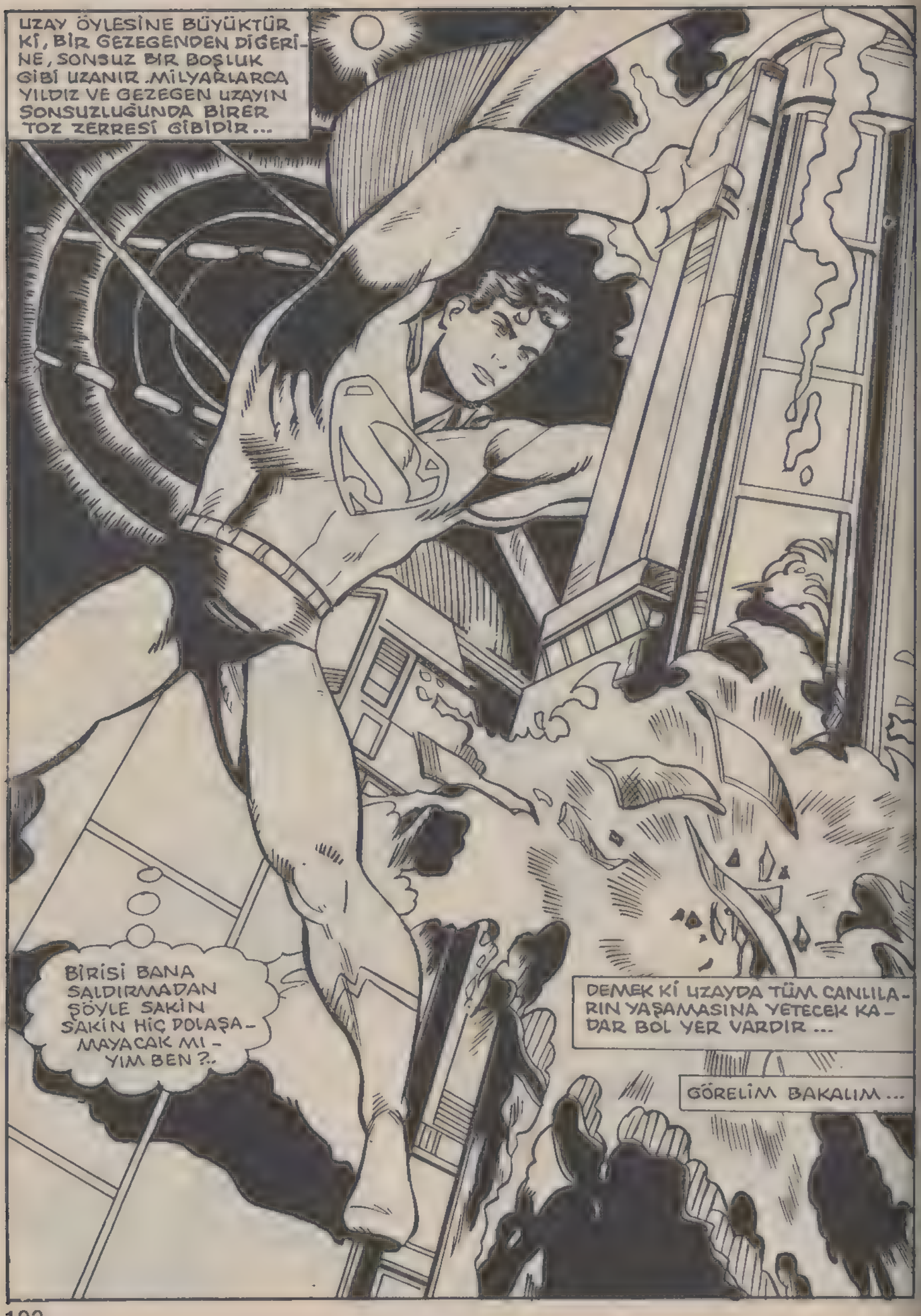
UZAY ÖYLESİNE BÜYÜKTÜR Kİ, BİR GEZEGENDEN DİĞERİNE, SONSUZ BİR BOŞLUK GİBİ UZANIR. MİLYARLARCA YILDIZ VE GEZEGEN UZAYIN SONSUZLUĞUNDA BİRER TOZ ZERRESİ GİBİDİR...
BİRİSİ BANA SALDIRMADAN ŞÖYLE SAKİN SAKİN HİÇ DOLAŞAMAYACAK MIYIM BEN?..
DEMEK Kİ UZAYDA TÜM CANLILARIN YAŞAMASINA YETECEK KADAR BOL YER VARDIR...
GÖRELİM BAKALIM...

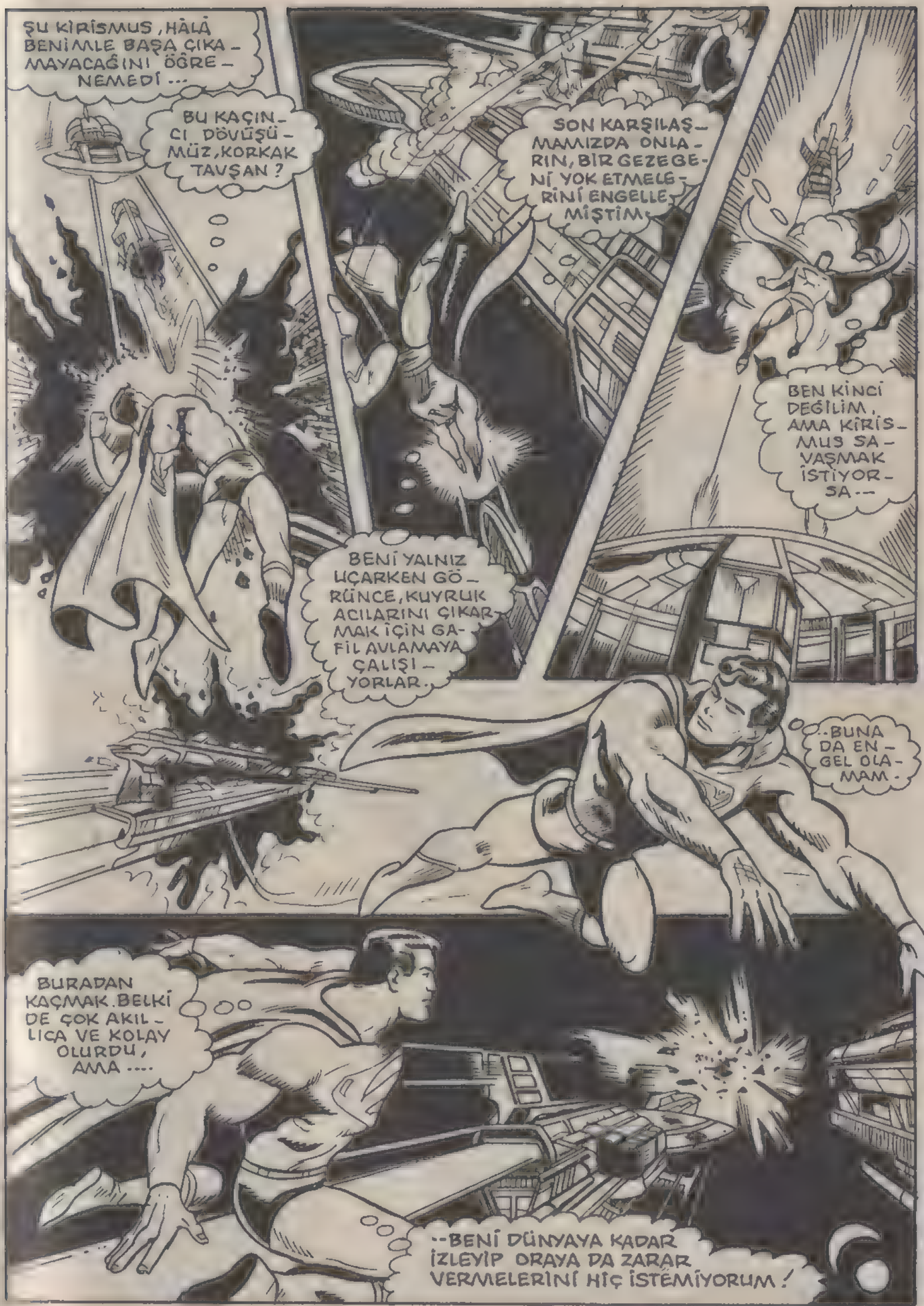
ŞU KİRİSMUS, HÂLÂ BENİMLE BAŞA ÇIKAMAYACAĞINI ÖĞRENEMEDİ...
BU KAÇINCI DÖVÜŞÜMÜZ, KORKAK TAVŞAN?
SON KARŞILAŞMAMIZDA ONLARIN, BİR GEZEGENİ YOK ETMELERİNİ ENGELLEMİŞTİM.
BEN KİNCİ DEĞİLİM, AMA KİRİSMUS SAVAŞMAK İSTİYORSA--
BENİ YALNIZ UÇARKEN GÖRÜNCE, KUYRUK ACILARINI ÇIKARMAK İÇİN GAFİL AVLAMAYA ÇALIŞIYORLAR.
..BUNA DA ENGEL OLAMAM.
BURADAN KAÇMAK. BELKİ DE ÇOK AKILLICA VE KOLAY OLURDU, AMA....
--BENİ DÜNYAYA KADAR İZLEYİP ORAYA DA ZARAR VERMELERİNİ HİÇ İSTEMİYORUM!

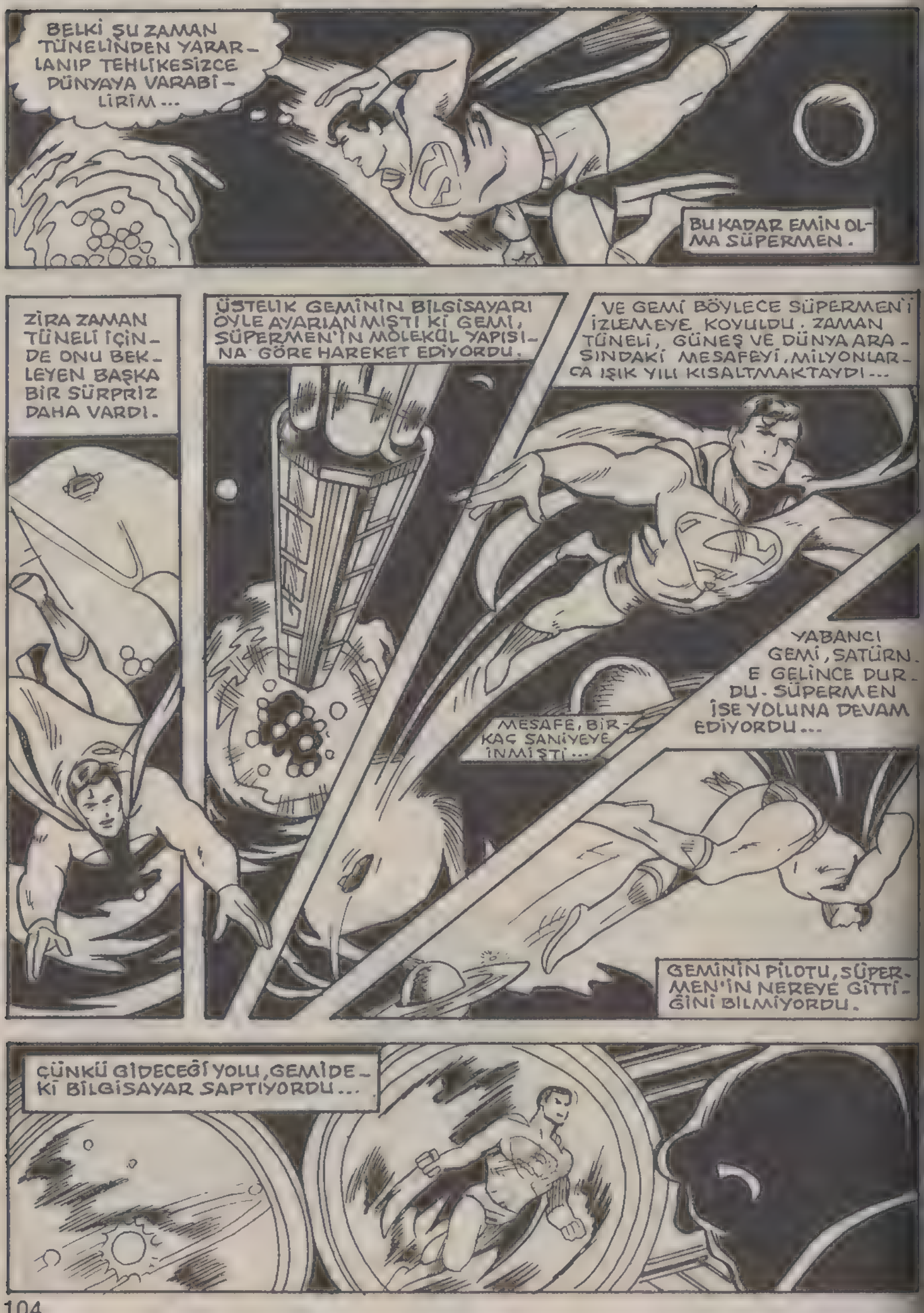
BELKİ ŞU ZAMAN TÜNELİNDEN YARARLANIP TEHLİKESİZCE DÜNYAYA VARABİLİRİM...
BU KADAR EMİN OLMA SÜPERMEN.
ZİRA ZAMAN TÜNELİ İÇİNDE ONU BEKLEYEN BAŞKA BİR SÜRPRİZ DAHA VARDI.
ÜSTELİK GEMİNİN BİLGİSAYARI ÖYLE AYARLANMIŞTI Kİ GEMİ, SÜPERMEN'İN MOLEKÜL YAPISINA GÖRE HAREKET EDİYORDU.
VE GEMİ BÖYLECE SÜPERMEN'İ İZLEMEYE KOYULDU. ZAMAN TÜNELİ, GÜNEŞ VE DÜNYA ARASINDAKİ MESAFEYİ, MİLYONLARCA IŞIK YILI KISALTMAKTAYDI...
MESAFE, BİRKAÇ SANİYEYE İNMİŞTİ...
YABANCI GEMİ, SATÜRNE GELİNCE DURDU. SÜPERMEN İSE YOLUNA DEVAM EDİYORDU...
GEMİNİN PİLOTU, SÜPERMEN'İN NEREYE GİTTİĞİNİ BİLMİYORDU.
ÇÜNKÜ GİDECEĞİ YOLU, GEMİDEKİ BİLGİSAYAR SAPTIYORDU...

ROTA, GÜNEŞİN ÜÇÜNCÜ GEZEGENİNE AYARLIYDI. BURADA DA BARIŞ HÂKİMDİ.
YANİ GEMİNİN AMACINA VE İNTİKAM DUYGULARINA HİÇ DE UYMUYORDU...
DAILY PLANET
ZAMAN BOŞLUĞUNDA...
SİZİ RAHATSIZ ETTİM, KEİM-LORD!
BİR ŞEY VARDI.
NEDİR, KOMUTAN DUN?
BİLGİSAYARA GÖRE ARADIĞIMIZ CANİ, BİZDEN MİLYONLARCA IŞIK YILI UZAKLAŞTI.
ONU BULMAK İÇİN YILLARDIR UĞRAŞIYORUZ. YILLARDIR ONU İZLİYORUZ. BUNU BİLİYORSUN.
HER DEFASINDA BİZİ ATLATTI. HER DEFASINDA MAĞLUP OLDUK. AMA BU KEZ....
...YENİLGİ İSTEMİYORUM!
HER ŞEY YOLUNDA GİTMELİ!

METROPOLİS TV. SİNDE KLARK KENT'İN BÜROSUNDA...
KİRİSMUS, BANA ZAMAN KAYBETTİRDİ...
YAYININ BAŞLAMASINA TAM İKİ SANİYE VAR.
EKMEK PARASI İÇİN BÖYLE GERİLİMLİ İKİ İŞTE BİRDEN ÇALIŞMAK NE ZOR...
BU KEZ NE YALAN UYDURACAĞIM ACABA?
İYİ AKŞAMLAR JÖZEF. ÇEKİME BAŞLAYABİLİRİZ.
HEP SONDA GELİYORSUN.
SENİN YÜZÜNDEN MİDEME AĞRI GİRDİ.
SİNİRLERİNİN DAYANIKLI OLDUĞUNU SANIRDIM. HELE MÜDÜRE DAYANDIKTAN SONRA...
KLARK! LÜTFEN YERİNE GEÇ!.. YOKSA SENİN İÇİN ÇOK KÖTÜ OLACAK!..
ÇEKİMİN BAŞLAMASIYLE BİRLİKTE KLARK VE LANA, GÖZLERİNİ KAMERANIN KIRMIZI IŞIĞINA DİKMİŞLERDİ...
İYİ AKŞAMLAR, SEVGİLİ İZLEYİCİLER.
JÖZEF'İ ÇILGINA DÖNDÜRDÜN, KLARK.
ZATEN PEK AKILLI SAYILMAZDI.
BEŞ SANİYE SONRA HOPARLÖRDEN KLARK KENT'İN SESİ DUYULDU...
BEN LANA LANG VE ARKADAŞIM KLARK KENT, SİZLERİ SEVGİYLE SELAMLIYORUZ. ŞİMDİ HABERLER...

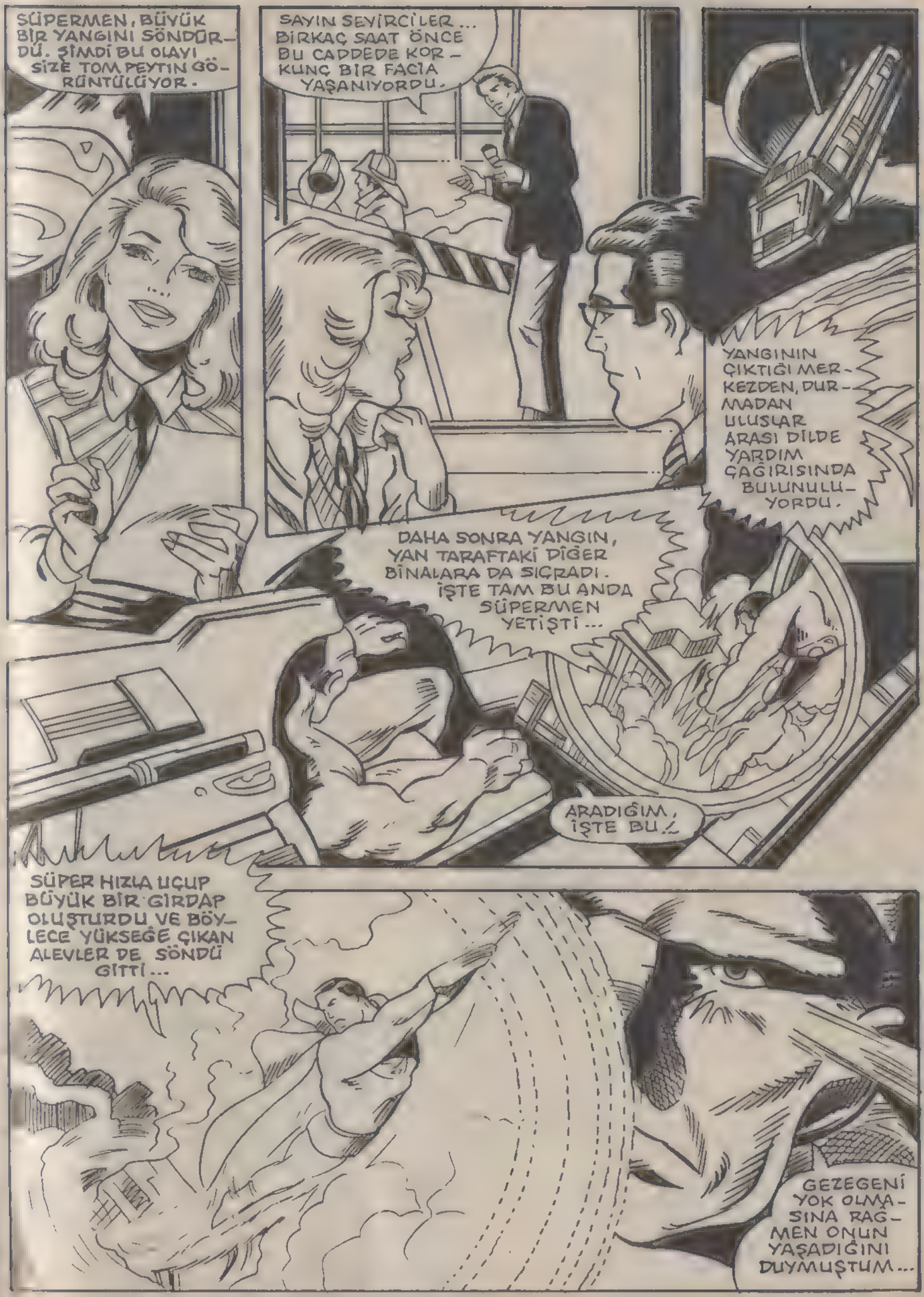
SÜPERMEN, BÜYÜK BİR YANGINI SÖNDÜRDÜ. ŞİMDİ BU OLAYI SİZE TOM PEYTİN GÖRÜNTÜLÜYOR.
SAYIN SEYİRCİLER... BİRKAÇ SAAT ÖNCE BU CADDEDE KORKUNÇ BİR FACİA YAŞANIYORDU.
YANGININ ÇIKTIĞI MERKEZDEN, DURMADAN ULUSLAR ARASI DİLDE YARDIM ÇAĞIRISINDA BULUNULUYORDU.
DAHA SONRA YANGIN, YAN TARAFTAKİ DİĞER BİNALARA DA SIÇRADI. İŞTE TAM BU ANDA SÜPERMEN YETİŞTİ...
ARADIĞIM, İŞTE BU!
SÜPER HIZLA UÇUP BÜYÜK BİR GİRDAP OLUŞTURDU VE BÖYLECE YÜKSEĞE ÇIKAN ALEVLER DE SÖNDÜ GİTTİ...
GEZEGENİ YOK OLMASINA RAĞMEN ONUN YAŞADIĞINI DUYMUŞTUM...

BENİM HALKIMIN YOK OLMASINDAN İSE SADECE O SORUMLU...

YÜZYILLARDIR SÜREN UYKUMDAN KALKTIĞIMDANBERİ TEK BİR DÜŞÜNCEM VAR...

HALKIMIN ÖCÜNÜ ALMADAN ÖLMEYECEĞİM!

UZAY GEMİSİNDEN ÇIKTIĞIM ANDA HAYATIM TEHLİKEYE GİRDİ, AMA OLSUN...

GEMİYİ TERKETTİĞİ ANDA UZAY GEMİSİ BOŞLUĞA YUVARLANMIŞTI. AMA O HİÇBİR ŞEY FARKETMEMİŞTİ...

GÖZÜ, ONA SARAN MÜTHİŞ KİNDEN BAŞKA HİÇBİRŞEY GÖRMÜYORDU...

HATTÁ ATMOSFERE GİRDİĞİNDE OLUŞAN YAKICI ISI BİLE ONU ETKİLEMEMİŞTİ...

İŞTE... DÜNYAYA İNMİŞTİ...

BURASI!.. ÖÇ ALACAĞIM YER BURASIYMIŞ MEĞER.

DÜELLOMUZ BURADA OLACAK.

ÖNEMLİ OLAN DA BUYDU.

YÜZYILLARDANBERİ BU ANI BEKLEDİM - İÇİMDEKİ KİN, GÜN GEÇTİKÇE DAHA DA ÇOĞALDI !..
BURADA KALAMAZ - SINIZ ! DERHAL GİDİN !
SÖYLEDİKLE - RİNİ ANLAMI - YORUM, AMA ELİNDEKİ HO - ŞUMA GİT - MEDİ...
ELLER YUKARI ! YOKSA ATEŞ EDERİM !..
BU ÇOK İLKEL BİR SİLAH OLMALI ...
KPOW! BLAM! BLAM!
O NE?
BİR DAHAKİ SEFERE KARŞIN - DAKİNE İYİCE DİK - KAT EDERSİN ...
TABİİ YAŞAR - SAN ...
HAYIR ! YAPMA !
KREEE-RIPPP!

BU ARADA...
ÖYLEYSE HEMEN İKİ NUMARALI KAMERAYI KULLANALIM...
ANLAYAMADIĞIMIZ BİR ŞEY ANTENİMİZİ BOZDU!..
NEDEN HEP BENİ BULUR; BU AKSİLİKLER? PEKİ ÇOCUKLAR, PEKİ. PANİK OLMASIN. TEKNİSYENLERDEN BİRİNİ VERİCİNİN ÜSTÜNE ÇIKARTIN!
BAKALIM ORADA NELER OLUYOR, ÖĞRENMİŞ OLURUZ, AYNI ZAMANDA...
BUGÜNLERDE DE HERKES HAVALARDAN SÖZ EDİYOR.
SUSUN.
NE OLDU? BİR ŞEY Mİ VAR?
VERİCİDE BİR ŞEYLER OLMAYA BAŞLADI...
TEKNİK İFLAS ETTİ DESENE! HAH HAH HA!
BURADAKİLER KAHVE MOLASI VERİRKEN BEN NELER OLDUĞUNA BİR BAKAYIM...
OOO!.. VERİCİ ANTEN, BİR DEVİN ELİNE SOPA OLMUŞ!

KLARK! NEREYE GİDİYORSUN ?..
BU OLAYI SEN, NEFİS BİR HALE GETİREBİLİRSİN LANA...
HEMEN ELBİSELERİMİ DEĞİŞTİREYİM...
ARKADAŞLARI KLARK KENT'İ ARARLARKEN O ÇOKTAN BİNAYI TERKETMİŞTİ...
VE METROPOLİS'TE BİR GÖKDELENİN ÜSTÜNDE O KORKUNÇ CANAVARLA KARŞILAŞTI...

SONUNDA GELDİN DEMEK.
BURADA İSTEDİĞİNİ YAPAMAZSIN, ANLIYOR MUSUN! BURASI DÜNYA!
YAVAŞ KONUŞ. DİLİNİZİ ANLAMAM ZOR OLUYOR, İLKEL İNSAN!..
AMA BEN İSTEDİĞİMİ ÖYLE BİR DİLLE ANLATACAĞIM Kİ, ANLAMAMAN İMKÂNSIZ!.. İŞTE BÖYLE!..
UUFF!..
KWHAAM!
BENİM DÜNYAYA AİT BİR İNSAN OLDUĞUMU SANIYOR.
BENİ AŞAĞIYA ATMAKLA ÖLECEĞİMİ SANIYORDU HER HALDE...

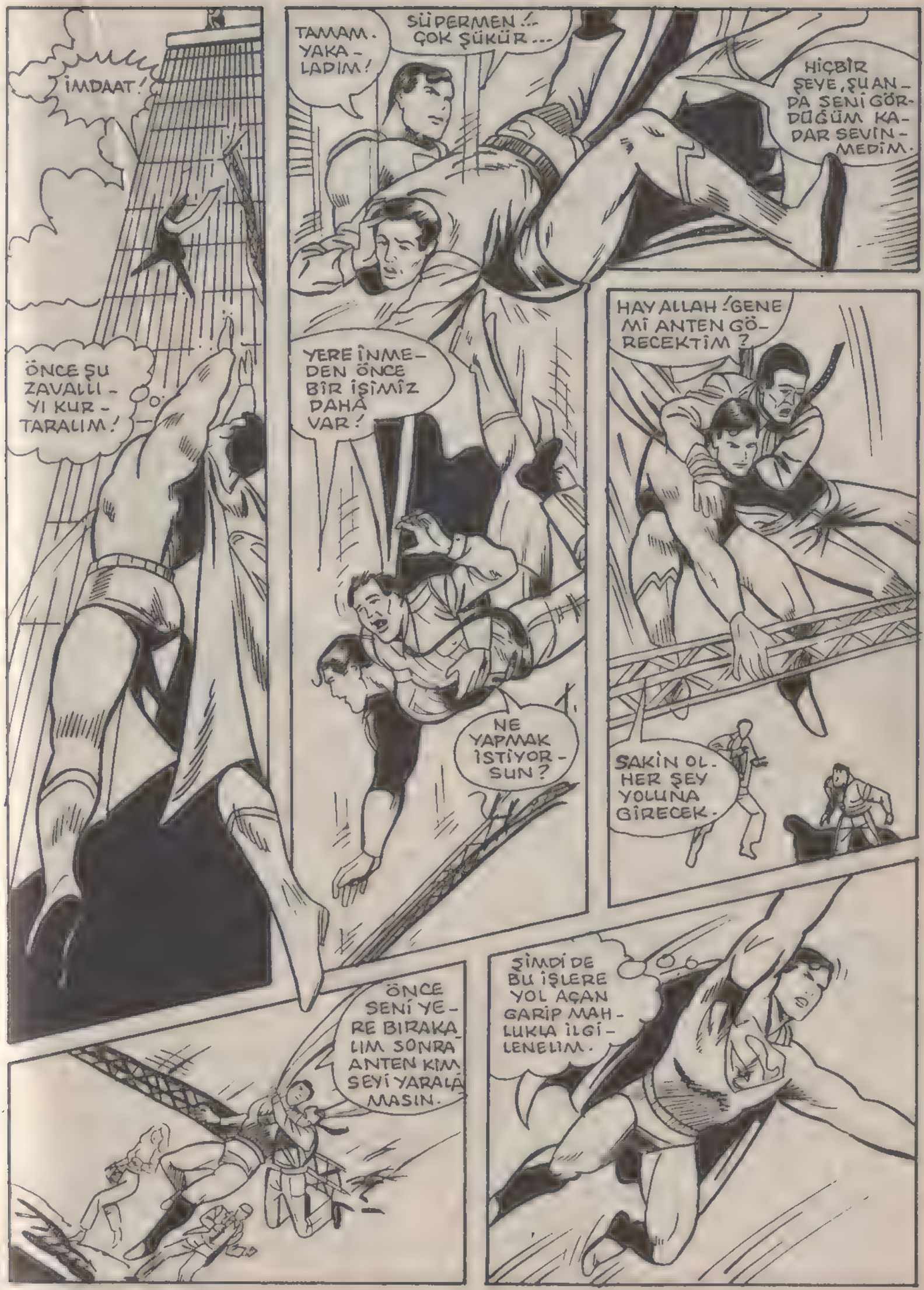
İMDAAT!
ÖNCE ŞU ZAVALLI - YI KUR - TARALIM!
TAMAM. YAKA - LADIM!
SÜPERMEN!.. ÇOK ŞÜKÜR...
HİÇBİR ŞEYE, ŞUAN - DA SENİ GÖR - DÜĞÜM KA - DAR SEVİN - MEDİM.
YERE İNME - DEN ÖNCE BİR İŞİMİZ DAHA VAR!
NE YAPMAK İSTİYOR - SUN?
HAY ALLAH! GENE Mİ ANTEN GÖ - RECEKTİM?
SAKİN OL. HER ŞEY YOLUNA GİRECEK.
ÖNCE SENİ YE - RE BIRAKA - LIM SONRA ANTEN KİM SEYİ YARALA - MASIN.
ŞİMDİ DE BU İŞLERE YOL AÇAN GARİP MAH - LUKLA İLGİ - LENELİM.

ZAMAN BOŞLUĞUNDA...
UZAY BOŞLUĞUNDAN ÇIKTIK! HEDEFE YAKLAŞIYORUZ...

GÜZEL! ARADIĞIMIZ GEMİ BURADA. O ARADIĞIMIZ CANİ DE İÇİNDE Mİ ACABA?
SANMIYORUM. ŞU ANDA GÜNEŞ SİSTEMİNİN 3. GEZEGENİ, DÜNYADA!

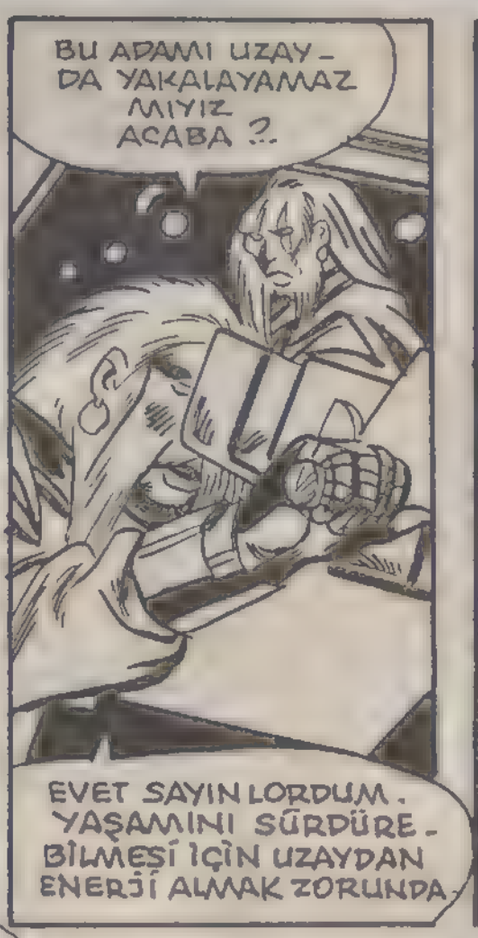
BU ADAMI UZAYDA YAKALAYAMAZ MIYIZ ACABA?..
EVET SAYIN LORDUM. YAŞAMINI SÜRDÜREBİLMESİ İÇİN UZAYDAN ENERJİ ALMAK ZORUNDA

BUNLAR BENİ İLGİLENDİRMEZ KOMUTAN!.. ONU BULUN.
ONU BULUN VE DERHAL ÖLDÜRÜN!.. DERHAL!..

BU ARADA...
KIRAK
ASLINDA KAVGA ETMEYİ PEK SEVMEM, AMA....
..BUNA SEN ZORLADIN BENİ!..

SANA HİÇ ACIMAYACAĞIM! SİZİN IRKINIZ, BENİM DÜNYAMI YOK ETTİ. BUNU ÖDEYECEKSİN!..
NEE? BENİ BİR BAŞKASIYLE KARIŞTIRIYORSUN.

SEN KRİPTON IRKININ SON TEMSİLCİSİ SÜPERMEN DEĞİL MİSİN?..

ARADIĞIM ADAM SENSİN

KRİPTON'UN BİR KEZ BİLE YABANCILARLA SAVAŞTIĞI GÖRÜLMEMİŞTİR!

BEN YABANCILARDAN DEĞİL, KRİPTONDAN SÖZ EDİYORUM!

SENİN O CANAVAR IRKIN, KRİPTON'A GELMEDEN ÖNCE KRİPTON BİZİM GEZEGENİMİZDİ...

THWAAAHAMMM!!

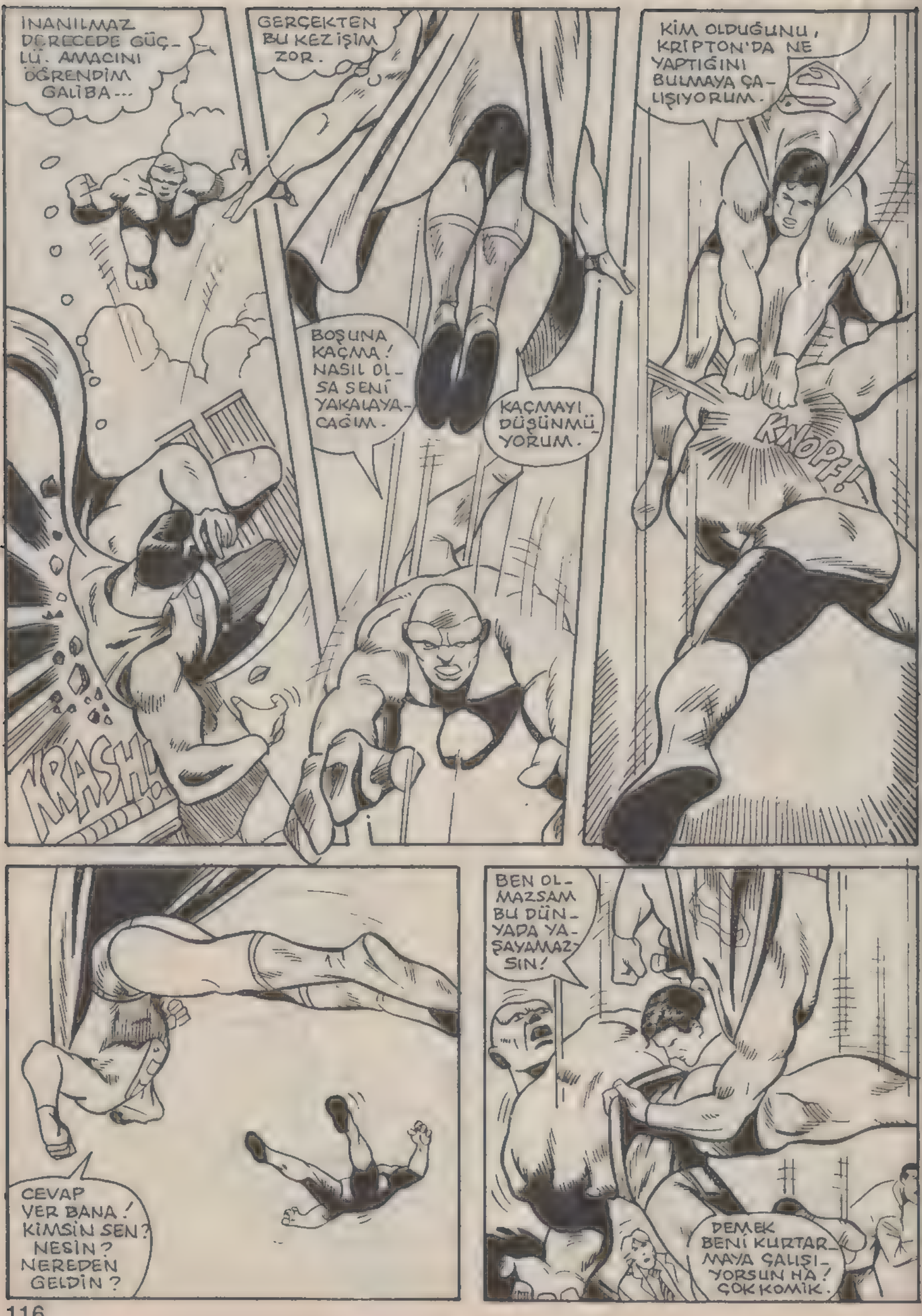
İNANILMAZ DERECEDE GÜÇLÜ. AMACINI ÖĞRENDİM GALİBA...
GERÇEKTEN BU KEZ İŞİM ZOR.
KİM OLDUĞUNU, KRİPTON'DA NE YAPTIĞINI BULMAYA ÇALIŞIYORUM.
BOŞUNA KAÇMA! NASIL OLSA SENİ YAKALAYACAĞIM.
KAÇMAYI DÜŞÜNMÜYORUM.
KRASH!
KNOPF!
CEVAP VER BANA! KİMSİN SEN? NESİN? NEREDEN GELDİN?
BEN OLMAZSAM BU DÜNYADA YAŞAYAMAZSIN!
DEMEK BENİ KURTARMAYA ÇALIŞIYORSUN HA? ÇOK KOMİK.

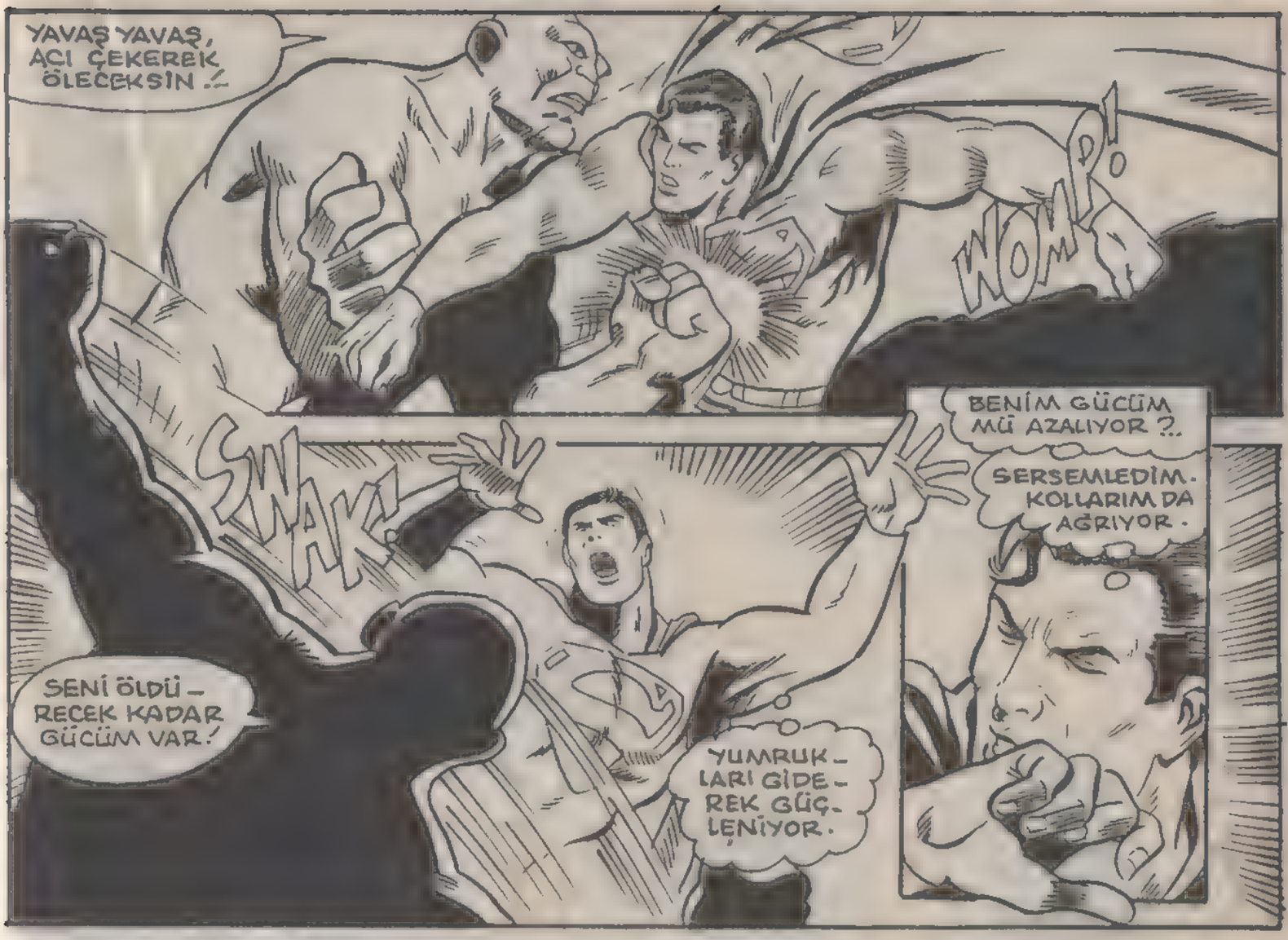
YAVAŞ YAVAŞ, ACI ÇEKEREK ÖLECEKSİN!
WOMP!
SWAK!
SENİ ÖLDÜRECEK KADAR GÜCÜM VAR!
YUMRUKLARI GİDEREK GÜÇLENİYOR.
BENİM GÜCÜM Mü AZALIYOR?..
SERSEMLEDİM. KOLLARIM DA AĞRIYOR.

BİR AN ÖNCE Şu DÖĞÜŞÜ BİTİRMELİYİM. YOKSA GEÇ OLABİLİR.
HAREKETLERİNDE BİR GARİPLİK HİSSETMEDİN Mİ? YÜZYILLARCA GERİYE DÖNECEKSİN!..

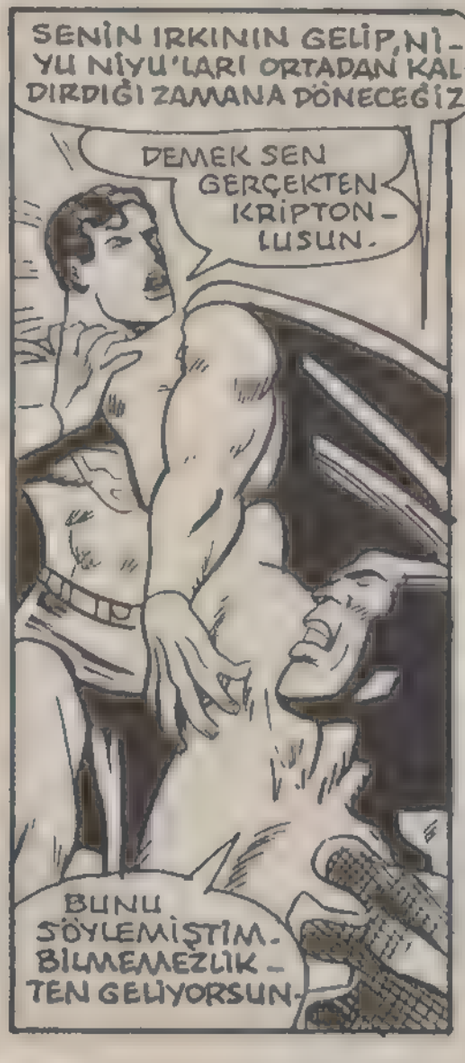
SENİN IRKININ GELİP, NİYU NİYU'LARI ORTADAN KALDIRDIĞI ZAMANA DÖNECEĞİZ
DEMEK SEN GERÇEKTEN KRİPTONLUSUN.
BUNU SÖYLEMİŞTİM. BİLMEMEZLİKTEN GELİYORSUN.

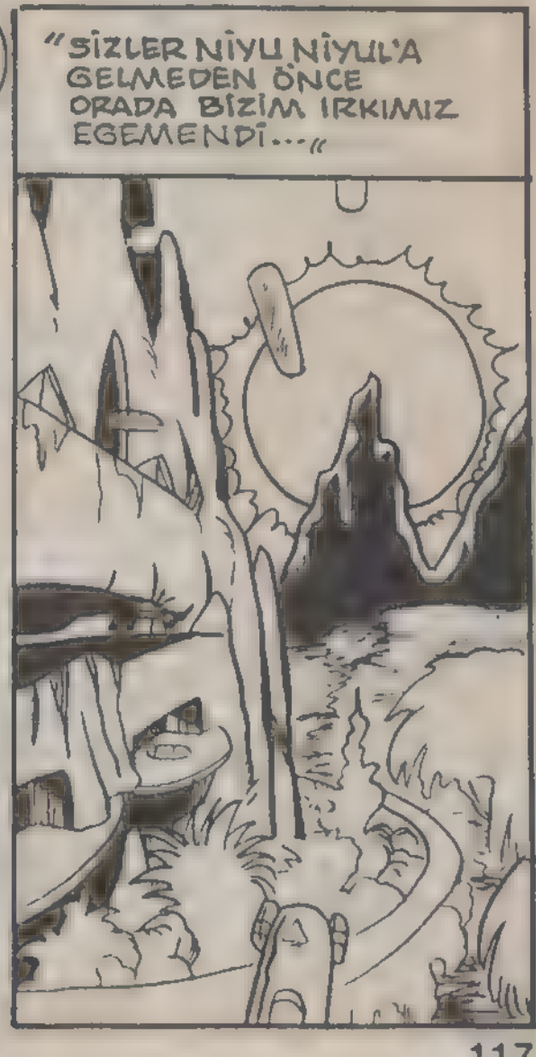
"SİZLER NİYU NİYUL'A GELMEDEN ÖNCE ORADA BİZİM IRKIMIZ EGEMENDİ..."

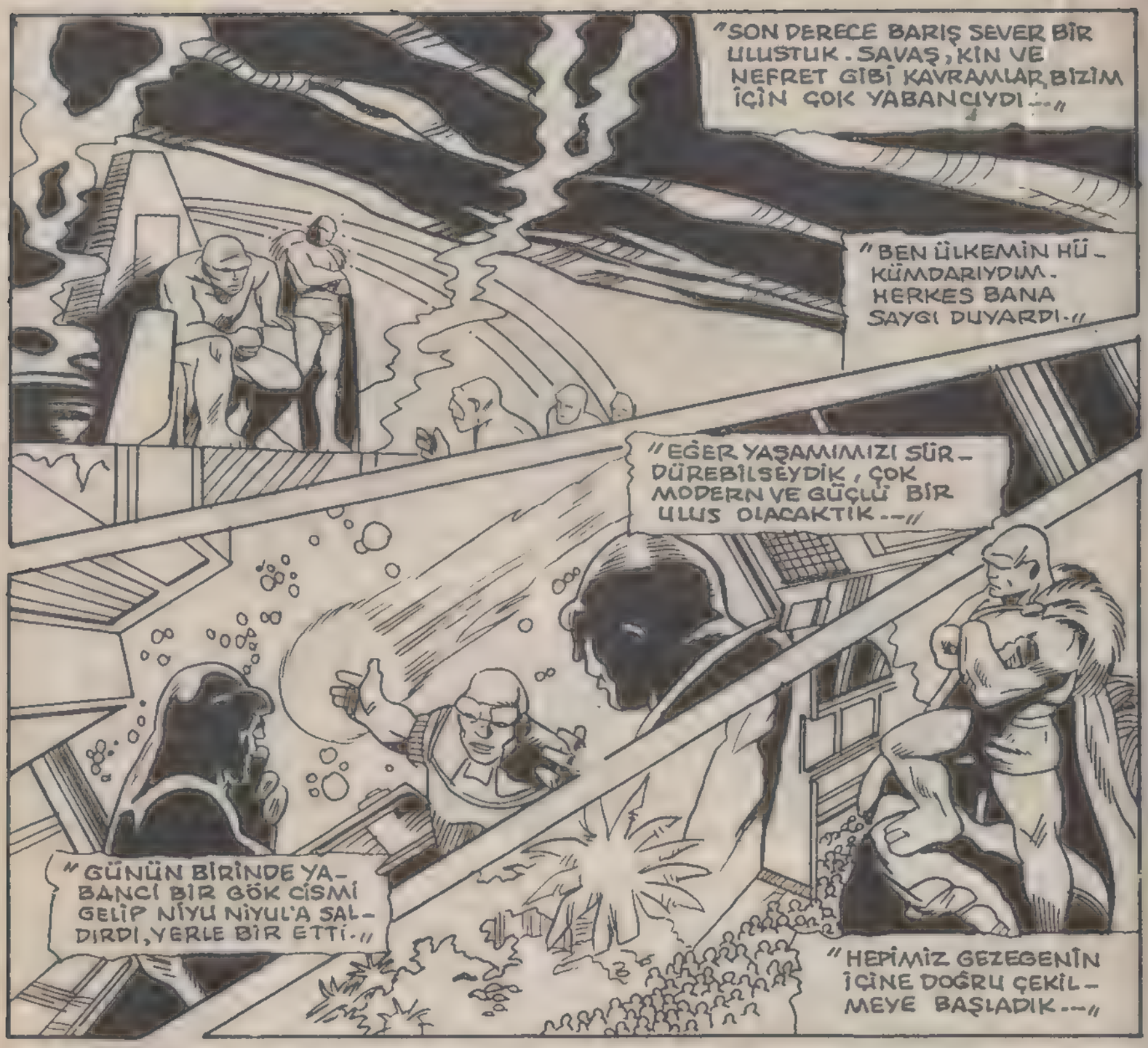
"SON DERECE BARIŞ SEVER BİR ULUSTUK. SAVAŞ, KİN VE NEFRET GİBİ KAVRAMLAR, BİZİM İÇİN ÇOK YABANCIYDI..."
"BEN ÜLKEMİN HÜKÜMDARIYDIM. HERKES BANA SAYGI DUYARDI."
"EĞER YAŞAMIMIZI SÜRDÜREBİLSEYDİK, ÇOK MODERN VE GÜÇLÜ BİR ULUS OLACAKTIK..."
"GÜNÜN BİRİNDE YABANCI BİR GÖK CİSMİ GELİP NİYU NİYUL'A SALDIRDI, YERLE BİR ETTİ."
"HEPİMİZ GEZEGENİN İÇİNE DOĞRU ÇEKİLMEYE BAŞLADIK..."

"SALDIRILARDAN KURTULMAK İÇİN ÖZEL CAM SİPERLERE GİRMİŞ, ÖYLE ÇEKİLİYORDUK..."
"TÜM HALKIM, YAŞAM TEKRAR NORMALE DÖNÜNCEYE KADAR ORADA YAŞAMAK ZORUNDA KALACAKTI..."

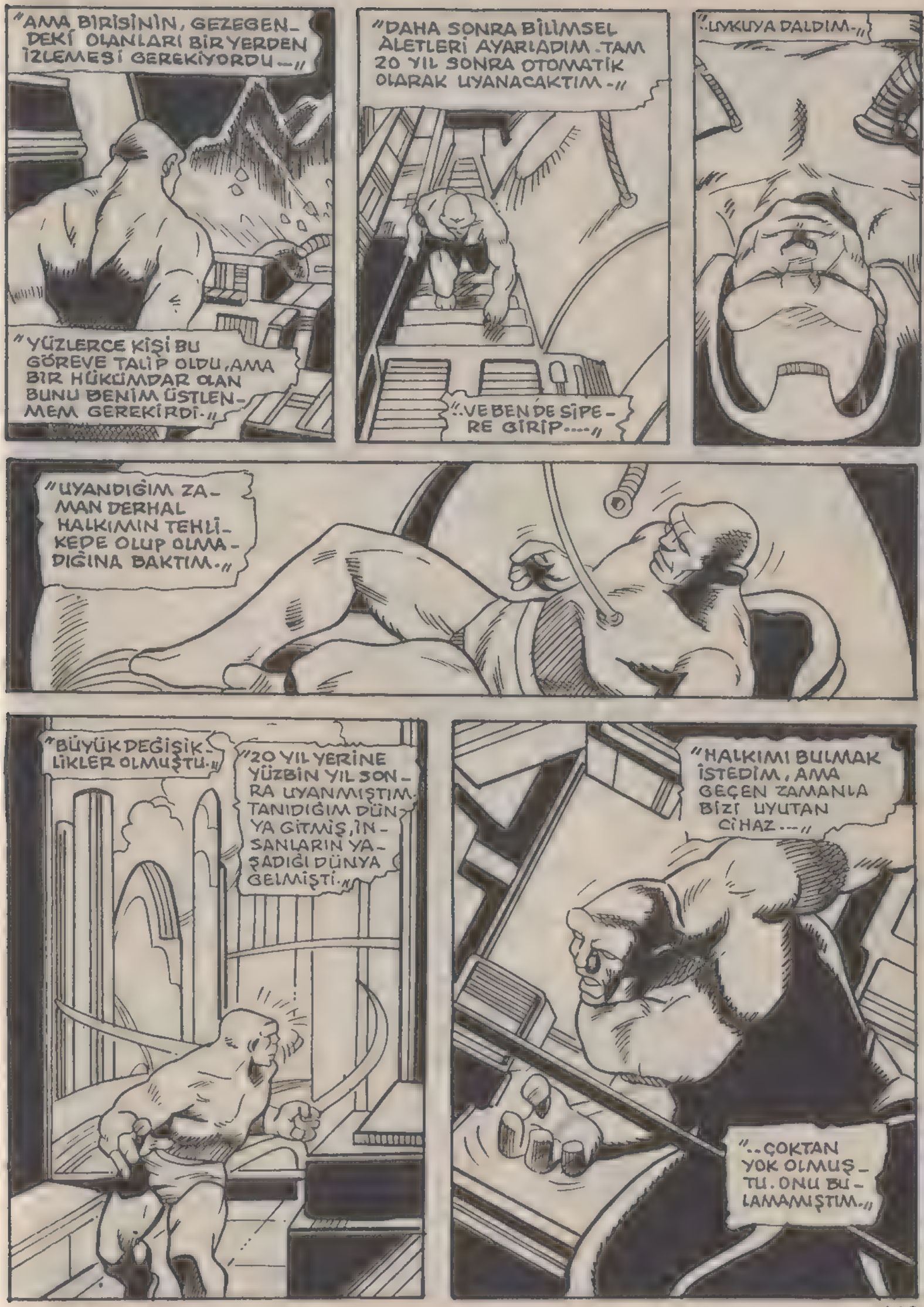
"AMA BİRİSİNİN, GEZEGENDEKİ OLANLARI BİR YERDEN İZLEMESİ GEREKİYORDU—"
"YÜZLERCE KİŞİ BU GÖREVE TALİP OLDU, AMA BİR HÜKÜMDAR OLAN BUNU BENİM ÜSTLENMEM GEREKİRDİ."
"DAHA SONRA BİLİMSEL ALETLERİ AYARLADIM. TAM 20 YIL SONRA OTOMATİK OLARAK UYANACAKTIM."
"..VE BEN DE SİPERE GİRİP....."
"..UYKUYA DALDIM."
"UYANDIĞIM ZAMAN DERHAL HALKIMIN TEHLİKEDE OLUP OLMADIĞINA BAKTIM."
"BÜYÜK DEĞİŞİKLİKLER OLMUŞTU."
"20 YIL YERİNE YÜZBİN YIL SONRA UYANMIŞTIM. TANIDIĞIM DÜNYA GİTMİŞ, İNSANLARIN YAŞADIĞI DÜNYA GELMİŞTİ."
"HALKIMI BULMAK İSTEDİM, AMA GEÇEN ZAMANLA BİZİ UYUTAN CİHAZ—"
"..ÇOKTAN YOK OLMUŞTU. ONU BULAMAMIŞTIM."

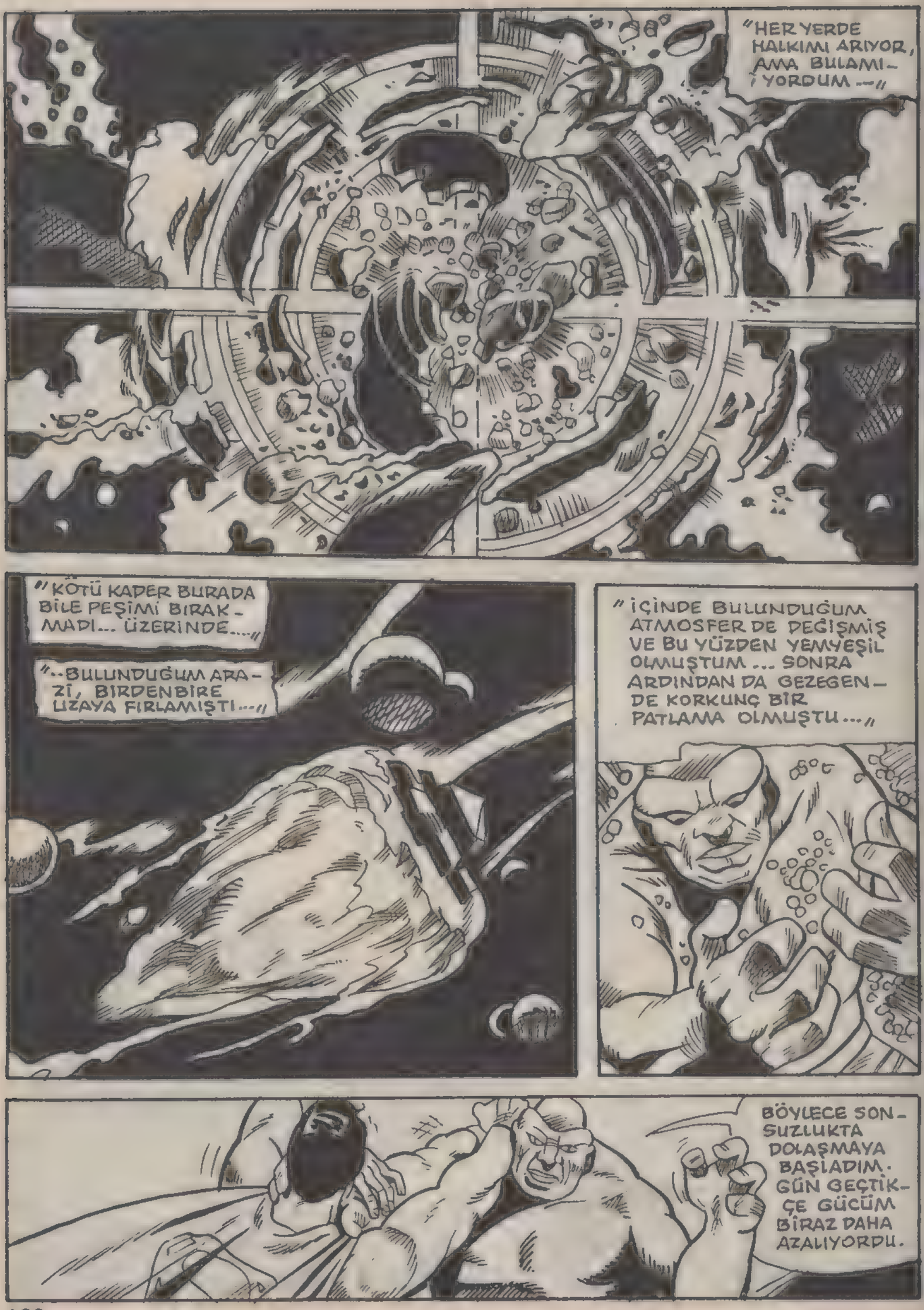
"HER YERDE HALKIMI ARIYOR, AMA BULAMI-YORDUM..."
"KÖTÜ KADER BURADA BİLE PEŞİMİ BIRAKMADI... ÜZERİNDE..."
"...BULUNDUĞUM ARAZİ, BİRDENBİRE UZAYA FIRLAMIŞTI..."
"İÇİNDE BULUNDUĞUM ATMOSFER DE DEĞİŞMİŞ VE BU YÜZDEN YEMYEŞİL OLMUŞTUM... SONRA ARDINDAN DA GEZEGENDE KORKUNÇ BİR PATLAMA OLMUŞTU..."
BÖYLECE SONSUZLUKTA DOLAŞMAYA BAŞLADIM. GÜN GEÇTİKÇE GÜCÜM BİRAZ DAHA AZALIYORDU.

SONUNDA BİR GEMİYLE ÇARPIŞTIM VE GÜCÜMÜ YENİDEN KAZANDIM. DAHA SONRA PARÇALANAN GEZEGENİM NİYU NİYUL'U ARAMAYA BAŞLADIM.

HER ŞEY AÇIKLIĞA KAVUŞTU.

KRİPTON PARÇALANDIĞINDAN BERİ KRİPTON IŞINLARİYLE YAŞIYOR. BU YÜZDEN BENİ ETKİLEDİ...

GÜCÜM AZALIYOR.

BİZİM BİLEREK GEZEGENİ PARÇALADIĞIMIZI SANIYOR...

ONA GERÇEĞİ ANLATACAK GÜCÜM BİLE KALMADI--

ONDAN KURTULMAK ZORUNDAYIM...

KRMPF!

BAŞARDIM!..

HARGH!

THWAAM!

İKİ KORKUNÇ ÇIĞLIK, KARANLIK GECEDE KORKUNÇ BİR YANKI YAPTI. BİRİNCİSİ, ÖFKE VE KİN DOLU, GÜÇLÜ BİR ÇIĞLIKTI.
İKİNCİSİ İSE ACI VE GÜÇSÜZLÜK DOLUYDU.
ÇÜNKÜ SÜPERMEN....
..KRİPTONİT IŞINLARINA DAHA FAZLA DAYANAMAMIŞTI...
RAO ÜSTÜNE YEMİN EDERİM Kİ DOĞRU SÖYLÜYORUM. BAK, BEN DE SENİN GİBİ HALKIMI KAYBETTİM...
HAYIR!
BÜYÜK BİR YANILGI İÇİNDESİN. HİÇ KİMSE KRİPTON'U BİLEREK YOK ETMEDİ. BU TAMAMEN DOĞAL BİR AFETTİ...
KENDİNİ KURTARMAK İÇİN YALAN SÖYLÜYORSUN.
DÜNYA ATMOSFERİNİN BİNLERCE MİL ÜZERİNDE BU ÇIĞLIKLAR DUYULAMAZDI...
BİRLİK GÜVERTEYE ÇIKTILDRDUM. ŞİMDİ KOMANDOLARI BEKLİYORUZ...

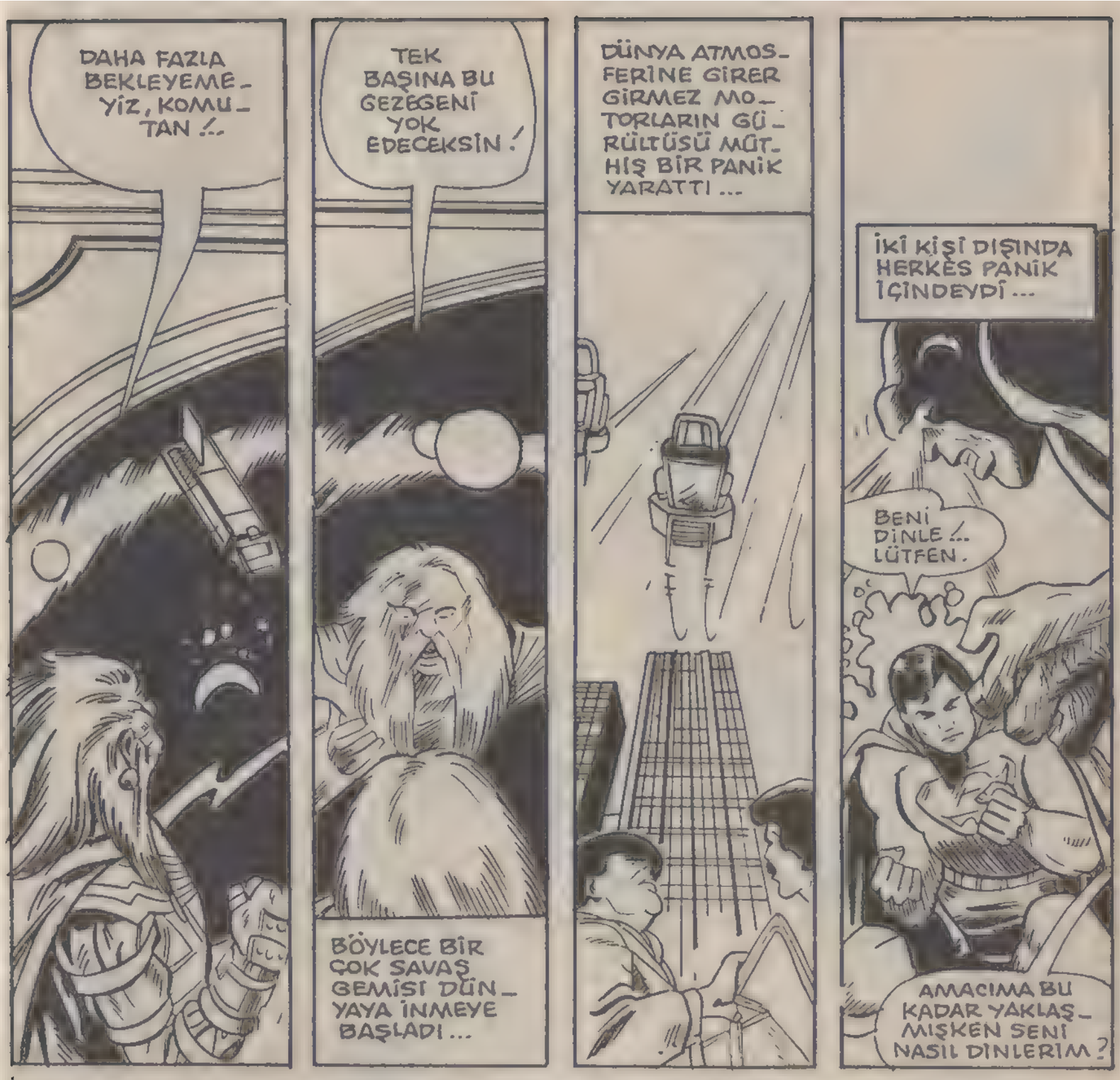
DAHA FAZLA BEKLEYEMEYİZ, KOMUTAN!..
TEK BAŞINA BU GEZEGENİ YOK EDECEKSİN!
BÖYLECE BİR ÇOK SAVAŞ GEMİSİ DÜNYAYA İNMEYE BAŞLADI...
DÜNYA ATMOSFERİNE GİRER GİRMEZ MOTORLARIN GÜRÜLTÜSÜ MÜTHİŞ BİR PANİK YARATTI...
İKİ KİŞİ DIŞINDA HERKES PANİK İÇİNDEYDİ...
BENİ DİNLE!.. LÜTFEN.
AMACIMA BU KADAR YAKLAŞMIŞKEN SENİ NASIL DİNLERİM?

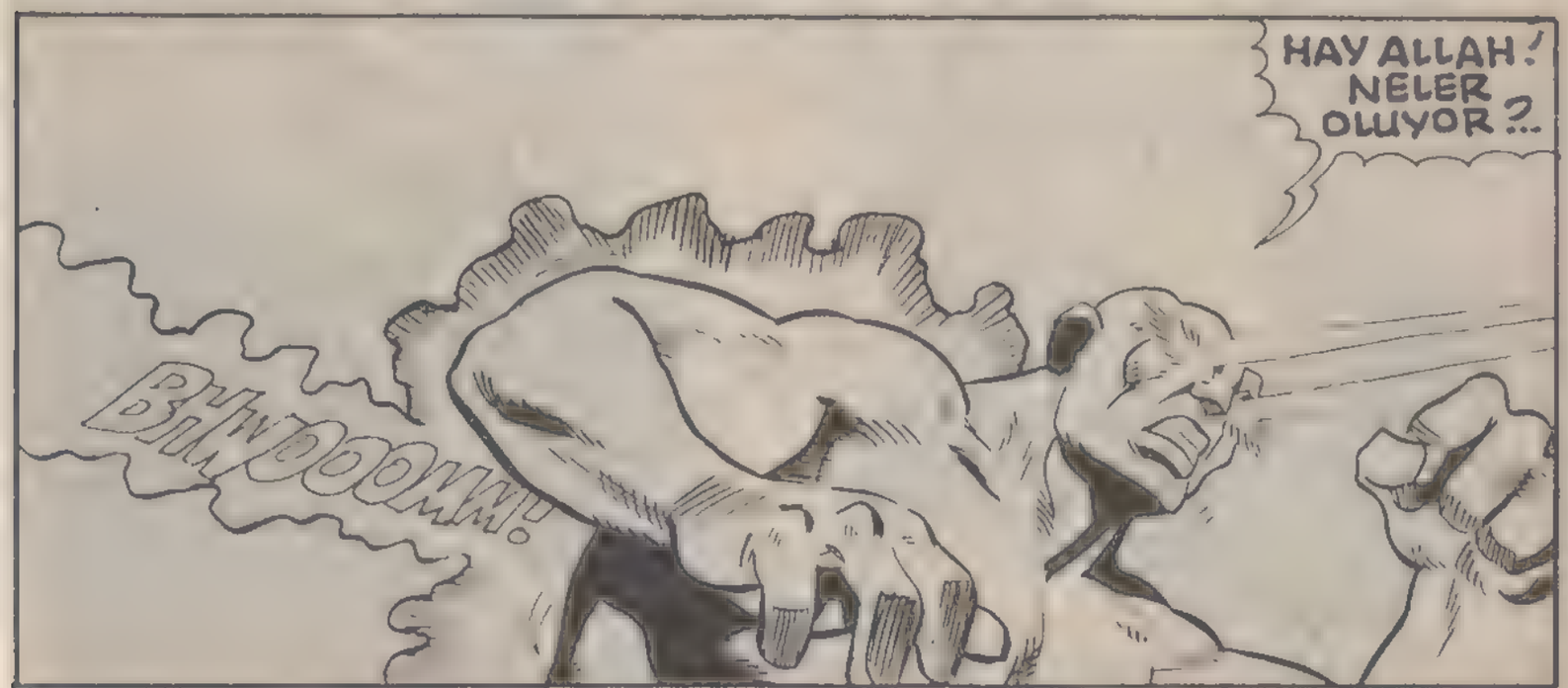
HAY ALLAH! NELER OLUYOR?..
BUM BOOM!

BIRINCI BOLUM SONU

Ölmen gerekiyor!

İKİNCİ BÖLÜM

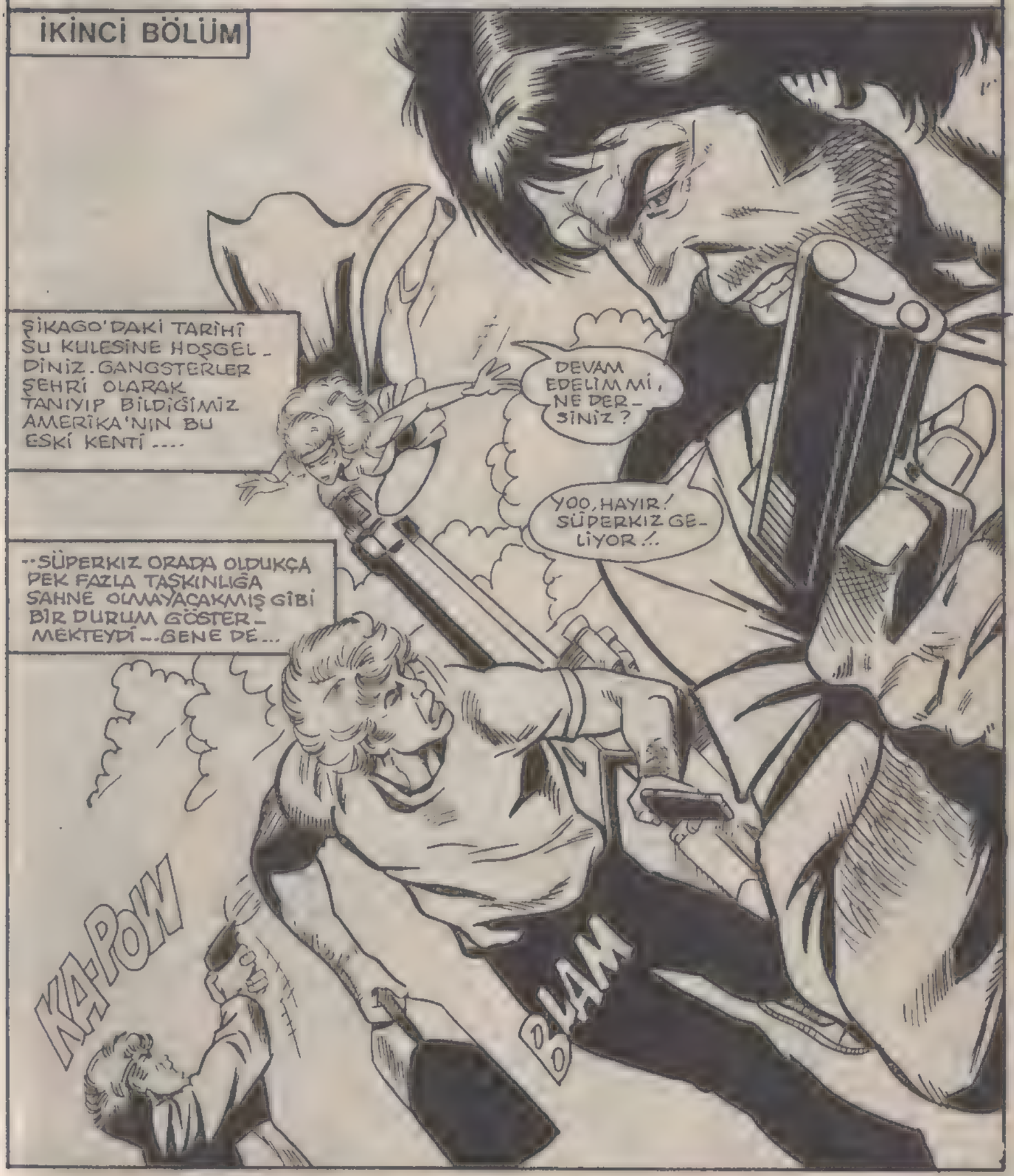

SENDEN KORKMUYORUM, ANLADIN MI?.
YAA... DEMEK ÇOK ATEŞLİSİN...
TAXI
ELLERİNİZİ DE BİRAZ ISITALIM ÖYLEYSE...
YOO!.. ELLERİM YANIYOR!.
FSSSTT!
HEEY! NEREYE KAÇIYORSUNUZ?. DURUN!.
O ANDA SÜPERKIZ BAZI GARİP SESLER İŞİTMİŞTİ...
ÇÜNKÜ ONUN KULAKLARI DİĞER İNSANLARINKİNDEN DAHA HASSASTI...
HEEY! İNDİR BENİ!..
SESLER DEVAM EDİYORDU...
ÇOK GARİP! MOTOR SESLERİ BUNLAR!
İNSAN YAPISI MOTORLARDAN DAHA GÜÇLÜ BİR MOTORUN SESİ!..
HWEEEEET
BHWAAM!
UUUH!..

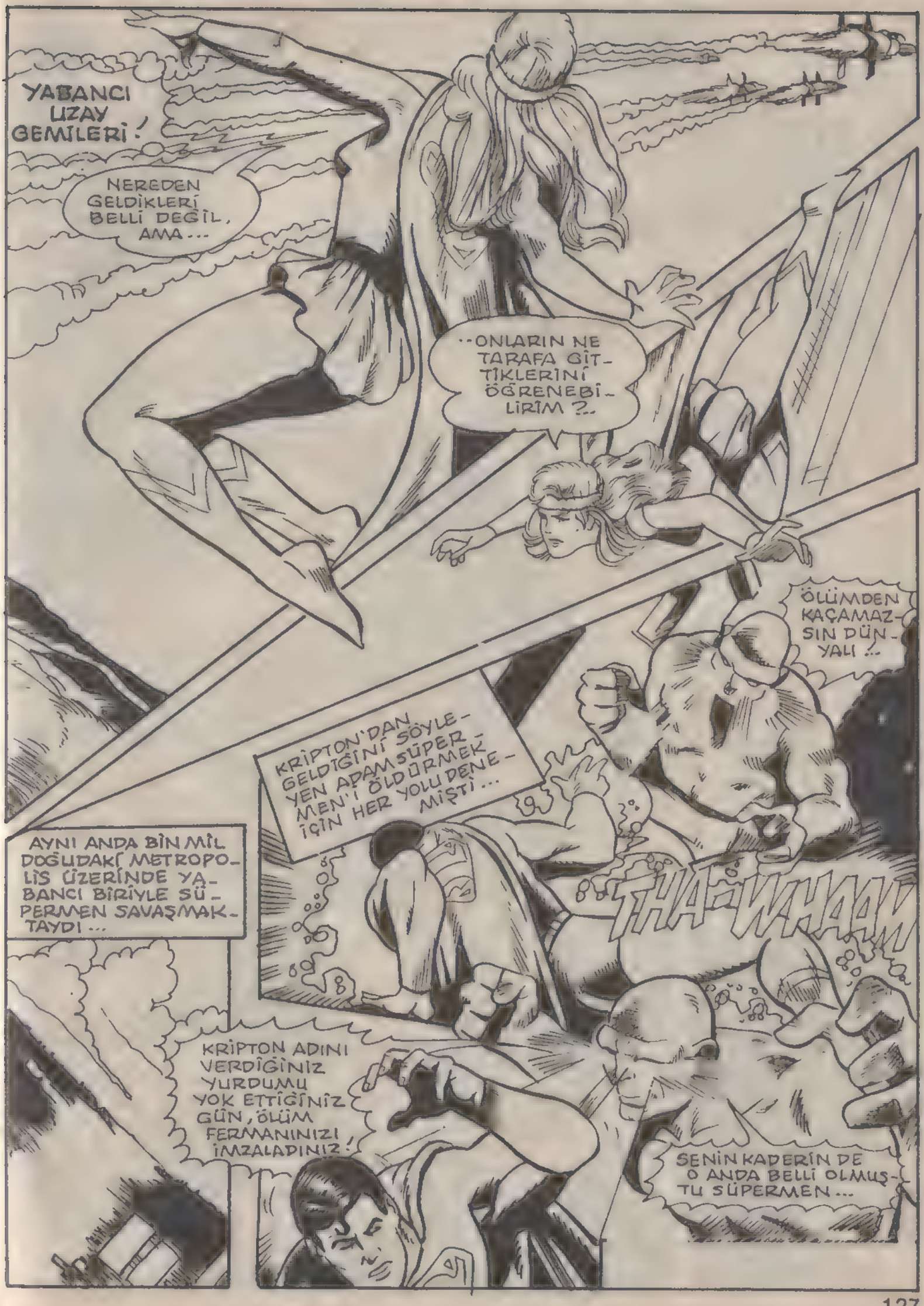

YABANCI UZAY GEMİLERİ!

NEREDEN GELDİKLERİ BELLİ DEĞİL, AMA...

..ONLARIN NE TARAFA GİTTİKLERİNİ ÖĞRENEBİLİRİM?..

ÖLÜMDEN KAÇAMAZSIN DÜNYALI!..

KRİPTON'DAN GELDİĞİNİ SÖYLEYEN ADAM SÜPERMEN'İ ÖLDÜRMEK İÇİN HER YOLU DENEMİŞTİ...

AYNI ANDA BİN MİL DOĞUDAKİ METROPOLİS ÜZERİNDE YABANCI BİRİYLE SÜPERMEN SAVAŞMAKTAYDI...

THA-WHAAM

KRİPTON ADINI VERDİĞİNİZ YURDUMU YOK ETTİĞİNİZ GÜN, ÖLÜM FERMANINIZI İMZALADINIZ!

SENİN KADERİN DE O ANDA BELLİ OLMUŞTU SÜPERMEN...

YANILIYORSUN! KRİPTON'U BİZ YOK ETMEDİK..

YALAN SÖYLÜYORSUN SÜPERMEN! ELİMDEN KURTULMAK İÇİN YALAN SÖYLÜYORSUN!..

AMA ÇAREN YOK! MAHVOLACAKSIN!..

BU KORKUNÇ SÖZLER...

BÜYÜK BİR GÜRÜLTÜ İLE KESİLDİ...

FNEEEEET!

NE OLUYOR?..

BENİ İZLEYEN GEMİ-LER DEĞİL Mİ BUNLAR?
BWEEET
BLAAM!
BUNLAR DA NERDEN ÇIKTI? ALLAH KAH-RETSİN!..
BUNLAR BENİM EZELİ DÜŞMANLARIM, DÜNYALI! ONLARDA BİRİKİ UZAY GEMİSİ ...
..ÇALMIŞ, SONRA DA LİDER-LERİNİ YARALA-MIŞTIM...
BU KEZ SON KOZUMU DY-NAYACAĞIM!
GEMİLERİN AÇ-TIĞI ATEŞ, KRİPTONLU ADA-MA HİÇ ETKİ ETMİYORDU...
KRİPTON'LU OLDUĞU İÇİN....
..SÜPER BİR GÜCE SAHİPTİ BU YARATIK. BU GÜCÜ DE, DÜNYA-NIN SARI VE BEYAZ IŞIK YAYAN GÜNEŞİNDEN KAYNAKLANIYORDU...

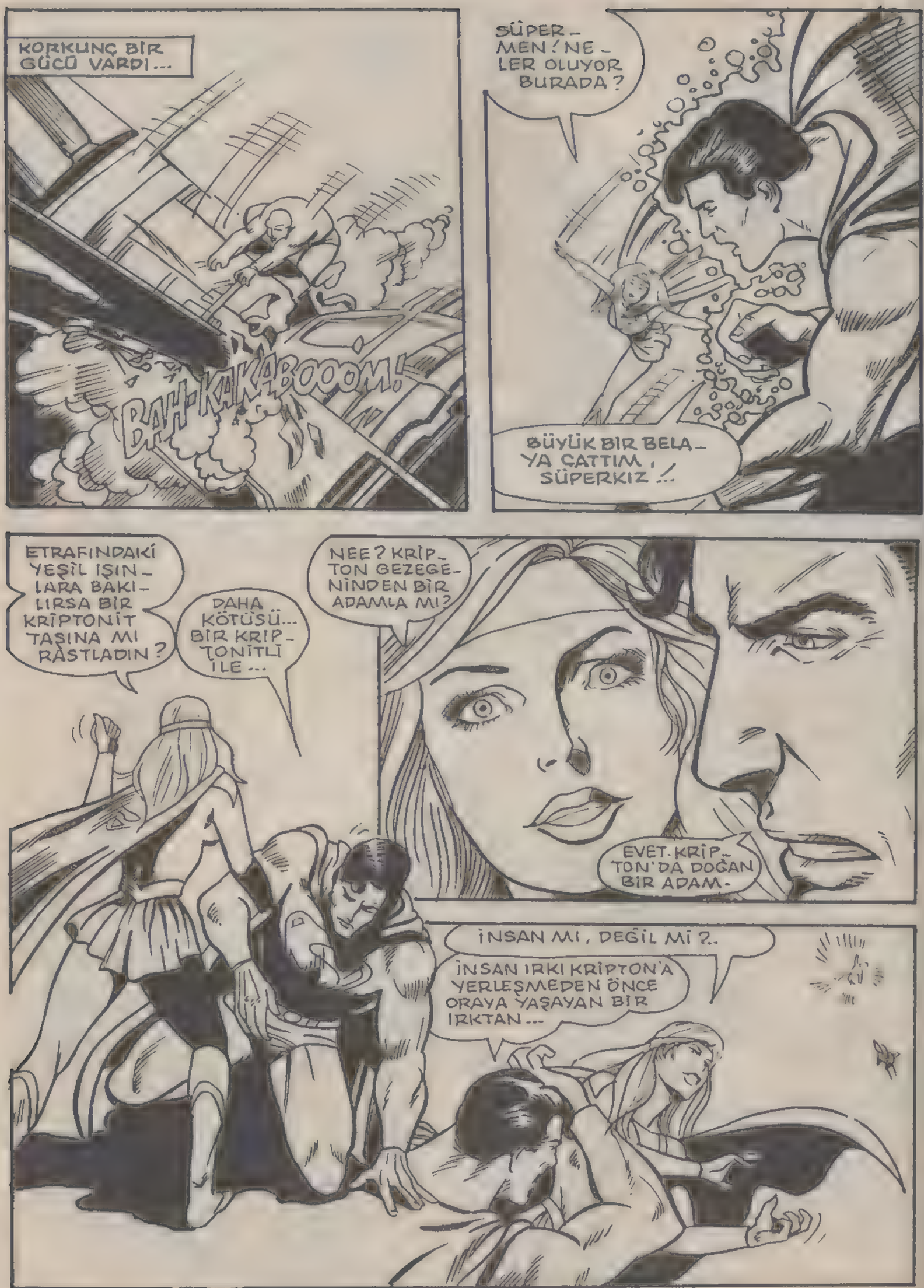
KORKUNÇ BİR GÜCÜ VARDI...
BAH-KA-KA-BOOOM!
SÜPER-MEN! NE-LER OLUYOR BURADA?
BÜYÜK BİR BELA-YA ÇATTIM, SÜPERKIZ...
ETRAFINDAKİ YEŞİL IŞIN-LARA BAKI-LIRSA BİR KRİPTONİT TAŞINA MI RASTLADIN?
DAHA KÖTÜSÜ... BİR KRİP-TONİTLİ İLE...
NEE? KRİP-TON GEZEGE-NİNDEN BİR ADAMLA MI?
EVET. KRİP-TON'DA DOĞAN BİR ADAM.
İNSAN MI, DEĞİL Mİ?..
İNSAN IRKI KRİPTON'A YERLEŞMEDEN ÖNCE ORAYA YAŞAYAN BİR IRKTAN...

BİNLERCE YIL ÖNCE BİR FELAKETİ ATLATMAK ÜZERE UZUN BİR UYKUYA DALMIŞLAR.

AMA BİR YANLIŞLIKLA 20 YIL YERİNE 100 BİN YIL SONRA UYANMIŞLAR. KRİPTON'LU, UYANDIĞI ZAMAN....

..KRİPTON, YOK OLMAK ÜZEREYMİŞ VE PATLAMALAR SONUCU, BULUNDUĞU YER UZAYA FIRLAMIŞ...

BU PATLAMA YÜZÜNDEN O DA YEMYEŞİL KRİPTONİT IŞINLARINA MARUZ KALMIŞ...

KRİPTON'LU BU YARATIK DA İŞTE BU FELAKETTEN İNSAN IRKINI SORUMLU TUTUYOR...

DEMEK SÜPER GÜÇLÜ BİR DELİ BU. HER YANA DA KRİPTONİT IŞINLARI YAYIYOR...

SANIRIM, KRİPTON'LU ADAM, YABANCILARDAN UZAY GEMİSİ ÇALMIŞ. ŞİMDİ ONU GERİ ALMAK İSTİYORLAR.

GEL, DAHA YAKINDAN BAKALIM...

ATEŞ EDENLER KİM? ONLAR DA MI KRİPTONLU?

YOO... ONLAR KARMER DENİLEN YABANCI BİR IRK!

BU ARADA DÜNYADAN BİRKAÇ BİN MİL YUKARDA.

BURASI DÜNYA! SÜPERMEN VE SÜPERKIZ'IN GEZEGENİ...

O CANİYİ ÖLDÜRECEKSİNİZ!.. BÜTÜN DÜNYAYI YOK ETMEK PAHASINA BİLE OLSA, ONU HEMEN ÖLDÜRÜN!..

BU DAVRANIŞIMIN BENİM GİBİ BİR LİDERE YAKIŞMADIĞINI SANIYORSUN, DEĞİL Mİ KOMUTAN? BÜTÜN DÜNYAYI TEHLİKEYE ATMANIN GEREKMEDİĞİNİ DÜŞÜNÜYORSUN.
YÜZÜME BAK, KOMUTAN!
BU ALÇAK ADAM BENİ BU HALE GETİRDİ...
YAŞIYORUM, AMA YÜZÜME VE VÜCUDUMA BAKTIKÇA HER YANIMI KORKUNÇ BİR UTANÇ DUYGUSU KAPLIYOR.
ONU ÖLDÜRMEK İÇİN HER ŞEYİ YAPARIM BEN!.. DÜNYADAKİ İNSANLARI KURBAN ETMEM GEREKSE BİLE BUNU GÖZE ALACAĞIM!..
ŞİMDİ ODAMA ÇEKİLİYORUM. BİRTEK. ONU ÖLDÜRÜRSENİZ EĞER, ODAMA GELİP HABER VEREREK BENİ RAHATSIZ EDEBİLİRSİNİZ. ANLAŞILDI MI?.
KOMUTAN DUNS, KRİPTONLU ADAMDAN KORKUYORDU. BU KORKU ÇOK ESKİDEN KAYNAKLANIYORDU...
AMA LORD'UN ÖFKESİNİN DE NE DENLİ KORKUNÇ OLDUĞUNU BİLİRDİ...
KOMUTAN DUNS, AĞZINDA BİR ŞEYLER GEVELEDİ, AMA SÖYLEYEMEDİ...
BU YÜZDEN KORKUSUNUN NEDENİNİ ONA ANLATAMADI...

DİKKAT! HER YANA KRİPTONİT IŞINLARI SAÇIYOR!..
DİREKT Mİ SALDIRACAĞIZ ONA?..
BAŞKA BİR YOL BİLİYOR MUSUN?
YOO, HAYIR!
ÖYLEYSE SALDIR.
TEK BAŞINA OLDUĞUNU SANIYORDUM. ŞİMDİ DE YARDIMINA BİR KADIN MI ÇAĞIRDIN?
BİZİM KADAR GÜÇLÜ. YEŞİL IŞINLARDAN OLSA GEREK. EN AZ ÜÇ METRE UZAĞA KADAR ETKİSİ DEVAM EDİYOR...
PEK YANINA YAKLAŞMA! BAŞKA GÜÇLERİNİ KULLAN. HER YOLU DENEMEK ZORUNDAYIZ...

HEM ONU HEM DE KALMER'LERİ UZAKLAŞTIRMALIYIZ!

ŞEHRİN ÜZERİNDEN SÜRMELİYİZ!

EĞER SEN DE O ZALİM IRKTAN İSEN, BUGÜNKÜ ZAFERİM ÜÇLEŞTİ DEMEKTİR. SÜPERMEN, KALMER VE SÜPER-KIZ...

HEPİNİZ ÖLECEKSİNİZ!..

BAZI SÜPER GÜÇLERDEN YOKSUNSUN, KRİPTONLU! ÖRNEĞİN...

..SÜPER HIZLI HAREKETTEN...

VE SÜPER GÜÇLÜ NEFESTEN!

WWHOOOSHHH

ONA BİR ORDU HALİNDE SALDIRMALIYIM--

ŞURADAN!

O, AVILINCAYA KADAR.

BURADAN!

--SÜPERMENLE BİRLİKTE ŞU GEMİLERE BAKARIZ.

İKİSİDE İSTEDİKLERİNİ YAPACAK GÜÇTEYDİLER...

SÜPERKIZ, KUZENİ SÜPERMEN'E YARDIM ETMEK ÜZERE ....

--KRİPTON'LUYU BIRAKTIĞI ANDA...

WHOOOSH

--BİR İKİ TANE GEMİYİ DE HAKLAMIŞTI...

KRASH!

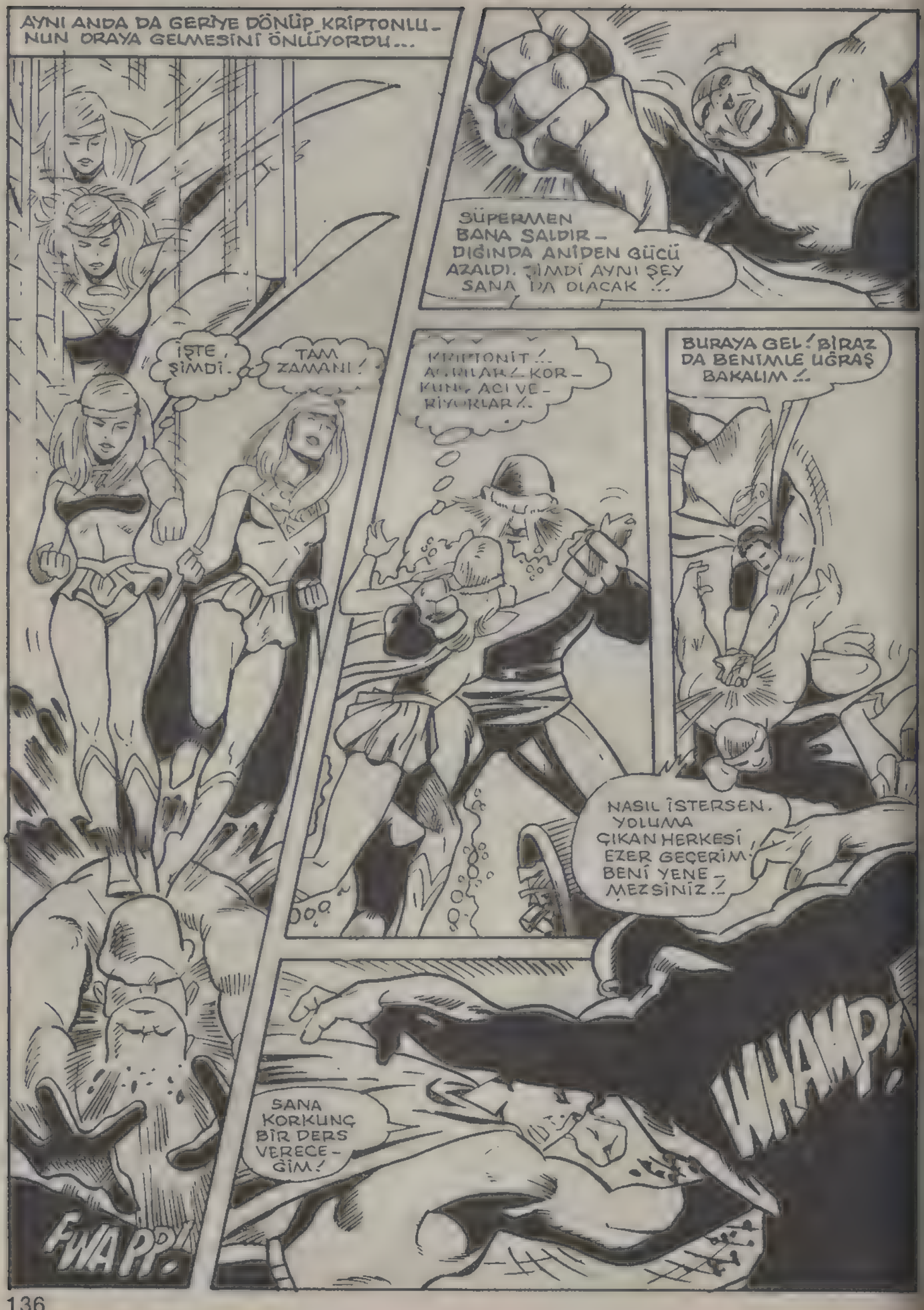
AYNI ANDA DA GERİYE DÖNÜP KRİPTONLU-NUN ORAYA GELMESİNİ ÖNLÜYORDU...
SÜPERMEN BANA SALDIR-DIĞINDA ANİDEN GÜCÜ AZALDI. ŞİMDİ AYNI ŞEY SANA DA OLACAK!..
İŞTE, ŞİMDİ.
TAM ZAMANI!
KRİPTONİT!.. ACILAR!.. KOR-KUNÇ ACI VE-RİYORLAR!..
BURAYA GEL! BİRAZ DA BENİMLE UĞRAŞ BAKALIM!..
NASIL İSTERSEN. YOLUMA ÇIKAN HERKESİ EZER GEÇERİM! BENİ YENE-MEZSİNİZ!..
SANA KORKUNÇ BİR DERS VERECE-ĞİM!
FWAPP!
WHAMP!

GURRGH! BU NE GARİP ŞEY BÖYLE ?.. GARİP BİR ŞEY VAR ÜZERİMDE .!..
GALİBA YORULDU .!..
WHAAM
HEM FİZİKSEL HEM DE ZİHİNSEL OLARAK BİR YOR.- GUNLUK ÇÖKTÜ .!..
DÖĞÜŞE DERHAL BIR ARA VERMELİYİM!
KRAHH
ENERJİ ALMAM GEREKİYOR!
BAK! GERİ ÇEKİLİYOR!
GÖZLERİ PARLAMAYA BAŞLADI ...

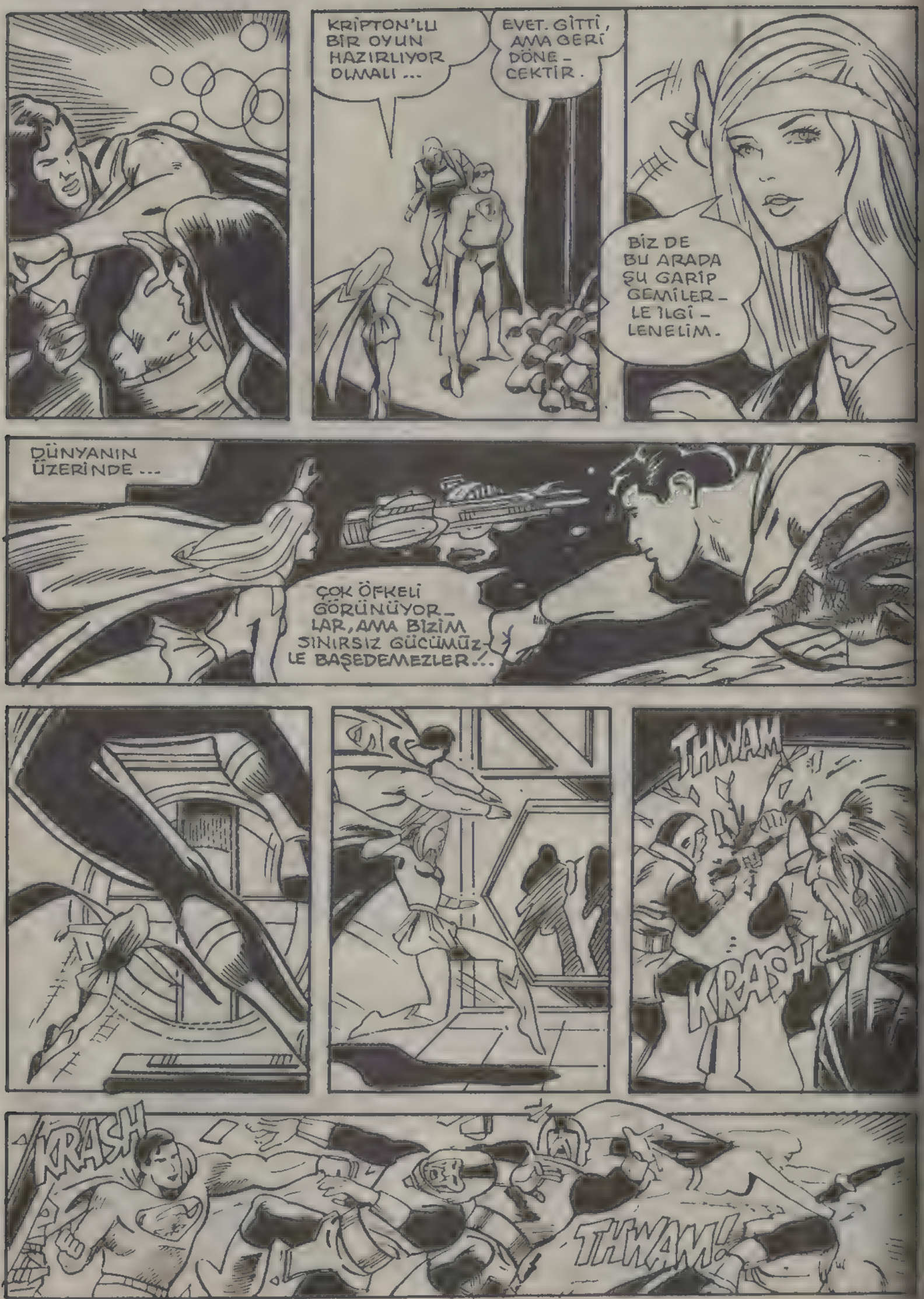
KRİPTON'LU BİR OYUN HAZIRLIYOR OLMALI ...
EVET. GİTTİ, AMA GERİ DÖNECEKTİR.
BİZ DE BU ARADA ŞU GARİP GEMİLERLE İLGİLENELİM.
DÜNYANIN ÜZERİNDE ...
ÇOK ÖFKELİ GÖRÜNÜYORLAR, AMA BİZİM SINIRSIZ GÜCÜMÜZLE BAŞEDEMEZLER!..
THWAM
KRASH
KRASH
THWAM!

SE-LAM!

BAŞKANI-NIZ KİM? YOKSA SEN MİSİN?..

HAYIR, O DEĞİL!..

DEMEK SENSİN..!

SANA SÖYLEYE-CEK BİR ÇİFT SÖZÜM VAR.

DÜNYADAKİ GÜVENLİĞİ TEHDİT EDEN HERKES, KAR-ŞISINDA BENİ BULUR..!

BUNUN HOŞUNA GİT-MEDİĞİNİ BİLİ-YORUZ..-

AMA BİZİ, SEN VE O HIRSIZ ARKADAŞIN ZOR-LUYORSUNUZ.

O BENİM ARKADAŞIM DEĞİL! AMA ASIL KONUYA GELELİM ŞİMDİ...

YAŞİZ VE O KRİPTONLU ADAM, DÜNYANIN DIŞINDA BİR YERDE SAVAŞINIZA DEVAM EDERSİNİZ, YA DA ...

AAAAH!

SEN KİMİNLE KONUŞTUĞUNU BİLİYOR MUSUN? KALMER'LİLERİN EN BÜYÜK LİDERİ VE ...

..GALAKSİNİN EN GÜÇLÜ ORDUSU İLE ...

ÜNÜNÜZÜ DUYMUŞTUM. AMA SİZİN DE GÜÇLERİNİZ SINIRLIYMIŞ ...

BU DEDİKODUYU BİZ ÇIKARTTIK ...

ÖTEKİ DÜNYALARDA YAPTIĞIMIZ ARAŞTIRMALAR BİLİNMESİN DİYE. YÜZBİNLERCE YILDIR UZAYI DOLAŞIRIZ.

BİRÇOK ARAŞTIRMA GEMİMİZ YENİ DÜNYALAR KEŞFETMEKTELER. BU DÜNYALARDAKİ YAŞAMLARI DA EGEMENLİĞİMİZ ALTINA ALARAK ...

..ÖNÜNE GEÇİLMEZ, GÜÇLÜ BİR UYGARLIK HALİNE GELMEKTEYİZ. ŞİMDİ ANLADINIZ MI, KRİPTONLULAR?.

ÇOK ETKİLEYİCİ BİR HİKAYE DEĞİL Mİ?

BENCE BÜYÜK BİR DELİLİK ...

HER NEYSE... BURASI BARIŞ İÇİNDE YAŞAYAN BİR GEZEGENDİR. ANLAYACAĞINIZ, SİZE BURADA YER YOK...

BİZ DE GİDECEĞİZ ZATEN.

AMA GEMİMİZİ ÇALAN ŞU HIRSIZI ÖLDÜRDÜKTEN SONRA ...

SİZ DE ÇALDIĞI GEMİYİ TEKRAR ELEGEÇİRİN, BU İŞ BİTSİN ...

YOO! BU HIRSIZ, GEMİDEN ALDIĞI GÜÇLE YAŞIYOR! VE O YAŞADIĞI SÜRECE BİZ TEHLİKEDE SAYILIRIZ!..

DWEEEEEEP

BU SES DE NE?

HIRSIZ, GEMİSİNE DÖNÜYOR!..

DÜNYADA GÜCÜNÜ KAYBEDECEĞİNİ BİLİYORDUK. GEMİYE DÖNMEK ZORUNDAYDI...

NE DÜŞÜNÜYOR BUNLAR?

BİR TUZAK KURDUK. HIRSIZ, YENİDEN ENERJİ KAZANMAK İÇİN GEMİYE BİNMEK ZORUNDA!..

VE GEMİYE YAKLAŞTIĞI AN HÜCUM EMRİ BEKLEYEN SAVAŞ FİLOMUZ ATEŞ EDECEK!

AMA BU CİNAYET!

YALNIZCA ADALET!.. KALMER'İN ADALETİ!.. ONUN ÖLMESİ GEREKİYOR!..

AMA...

CİNAYETE GÖZ YUMAMAM!

NE YAPABİLİRSİN Kİ?..

YABANCI, GÜÇSÜZ VE YORGUN. ONU ÖLDÜRMEK ZORUNDAYIZ. AKSİ HALDE TÜM GEMİLERİMİZİ ELE GEÇİREBİLİR.

ONUN GEMİYE BİNMESİNE ENGEL OLACAĞIM!..

DİKKAT ET SÜPERKIZ! KRİPTONLUNUN FİKRİNİ DEĞİŞTİRMEYE ÇALIŞACAĞIM!..

İYİ ŞANSLAR.

HEMEN YOLA ÇIKTI...

BU SAVAŞI ENGELLEMEK VE DÜNYAYI KURTARMAK İSTİYORDU, SÜPERMEN...

İŞTE GELİYOR! İNŞALLAH BANA İNANIR, BU KEZ...

GENEMİ KARŞIMA ÇIKTIN? BENİ ENGELLEMEYE KALKIŞMA!

KALMERLİLER, SENİN GEMİDEKİ ENERJİYE İHTİYACIN OLDUĞUNU BİLİYORLAR. İŞTE BU YÜZDEN SANA TUZAK KURDULAR! DİKKAT ET!

BOMPF!

O KORKAKLAR YALNIZ BARIŞ İSTER. BAŞKA ŞEY YAPAMAZLAR!

OYSA BEN ÖCÜMÜ ALMAK İÇİN YÜZBİNLERCE YILDIR YAŞIYORUM!

BENİ DİNLE!..

SAVAŞMA ZAMANIDIR! KONUŞMA!
SÜPERMEN'İN BAKIŞLARI BULANDI- KRİPTONİT GENE ETKİLİYORDU ONU.
ÇOK UZUN SÜRE BUNA DAYANAMAZDI ...
BU ARADA KADERİN CİLVESİNİ DÜŞÜNDÜ- YAŞAMINI KURTARMAK İSTEDİĞİ ADAM ....
--ONU ÖLDÜRMEKTEN BAŞ- KA BİR ŞEY İSTEMİYORDU.
KAH-WI
BENİ KANDIRMAK İÇİN BİR SÜRÜ YALANLAR UYDUR- DUN, AMA ...
BU ARADA...
BU ZAVIF AS- KERLERİNLE Mİ EVRENSEL KRALLIK KURMAK İSTİ- YORSUN, LORD?
BUNU DA NERDEN ÖĞREN- DİN ?.
ŞİMDİ SÜPER- MEN'E GİTMEM GEREK. HOŞÇA- KALIN.
--BEN BUNLARIN HİÇBİRİNE İNAN- MIYORUM, ALÇAK DÜNYALI .!.
Whoosh

AMA ÜZÜLMEYİN, GENE DÖNECEĞİM!..
GÖRECEĞİZ BAKALIM...
NİŞANCI! OTOMATİK SİLAHLARIN HEPSİNİ HIRSIZIN ÜZERİNE PROGRAMLAYIN VE ONU GÖRDÜĞÜNÜZ ANDA DA ATEŞE BAŞLAYIN!..
AMA SAYIN LORDUM... BU BELKİ DE DÜNYANIN SONU OLUR.
DÜNYA UMURUMDA BİLE DEĞİL.
DÜNYA YI DA... ..UZAYI DA ALLAH KAHRETSİN...!
SÜPERMEN BAYGIN BİR DURUMDA BULUNUYOR.
SÜPERMEN'İ MUTLAKA KURTARMALIYIM!..
YOKSA BURASI SAVAŞ ALANINA DÖNECEK!
SENİ BEKLİYORDUM, KRİPTONLU KADIN!..

GELECEĞİNDEN EMİNDİM...

ENERJİM TÜKENMEK ÜZERE, AMA İKİNİZE DE HENÜZ YETER!.

SMAK!

YAYINLADIĞIM IŞINLAR, İKİNİZİN DE HAYATINI SONA ERDİRECEK!..

BİZİ BIRAKMASINI SAĞLAMAK GEREK!

KIZGIN IŞINLI BAKIŞLARIMLA...

YEEAAAHH!.. GÖZLERİM MAHVOLDU!

YAPACAK TEK ŞEY...

..ONUN ZAYIF NOKTASINI BULDUM!..

KRUNCH!

OOOV!

ALLAH KAHRETSİN! ONUN DA YARALANMADIĞINI UNUTTUM.

VAKİT YAKLAŞIYOR! HIRSIZ, ONLARIN İŞİNİ BİTİRİNCE BİZİMLE UĞRAŞACAKTIR!
ÇABUK MAKİNİST! DİKKATLİ OL!..
HER ŞEY HAZIR LORDUM. ATEŞE HAZIRIM!..
ÇOK CESURCA SAVAŞTIN. BU YÜZDEN ÖLÜMÜN DE ÇABUK VE AÇISIZ OLACAK!..
SENİ--- AGHHH!..
SÜPERKIZ ANİDEN BÜYÜK BİR ACI HİSSETTİ. BU ACI KRİPTONİTTEN Mİ KAYNAKLANDI, YOKSA UZAY GEMİSİNDEN AÇILAN ATEŞLE Mİ OLDU BİLEMİYORDU...
AMA BİLDİĞİ TEK ŞEY KRİPTON'LUDAN KURTULMUŞ OLMASIYDI... SAHİDEN KURTULMUŞTU.

ASLINDA NE KRİPTON'LUNUN MAHVEDEN GÜCÜ NE DE UZAY GEMİLERİ VARDI ORTADA...

ŞİMDİ-LİK HER ŞEY BİTTİ!..

AMA TAMAMEN BİTMİŞ DEĞİL...

HEY! SÜPERKIZ!.. NELER OLDU ALLAHAŞKINA?..

KORKMA! KALMER'LER ATEŞ ETTİLER-AMA GAMMA IŞINLARINI KULLANDIKLARI İÇİN BİZE BİR ŞEY OLMADI...

AMA BAK, KRİPTONLUNUN YAYINLADIĞI IŞINLAR, HÂLÂ BURAYA KADAR GELİYOR!

DEMEK KALMER'LER ONU ÖLDÜREMEMİŞLER-BU, ONU GÖSTERİYOR.

"BAK!.. HÂLÂ UZAY FİLOSU İLE SAVAŞINI SÜRDÜRÜYOR!.."

AKSİ HALDE BURAYA KADAR IŞINLARINI YAYINLAYAMAZDI...

BAKALIM ŞU AN NEREDE, ADAMIMIZ?

"GEMİLERDEN AÇILAN ATEŞE KARŞI SAVAŞIYOR!"

"GİDEREK ZAMANIN İÇİNDE YOK OLUYORLAR. GÖRDÜN MÜ?.."

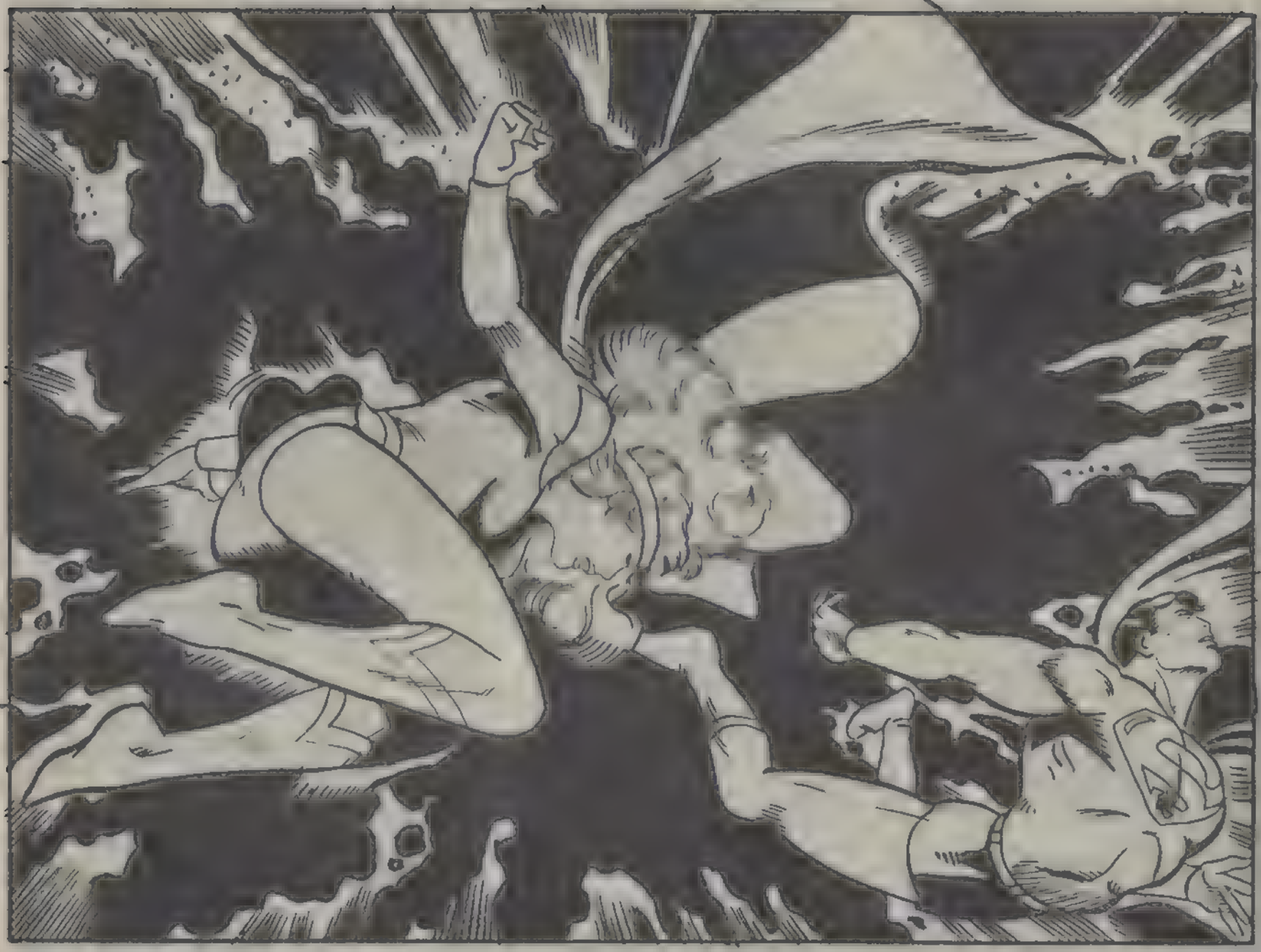

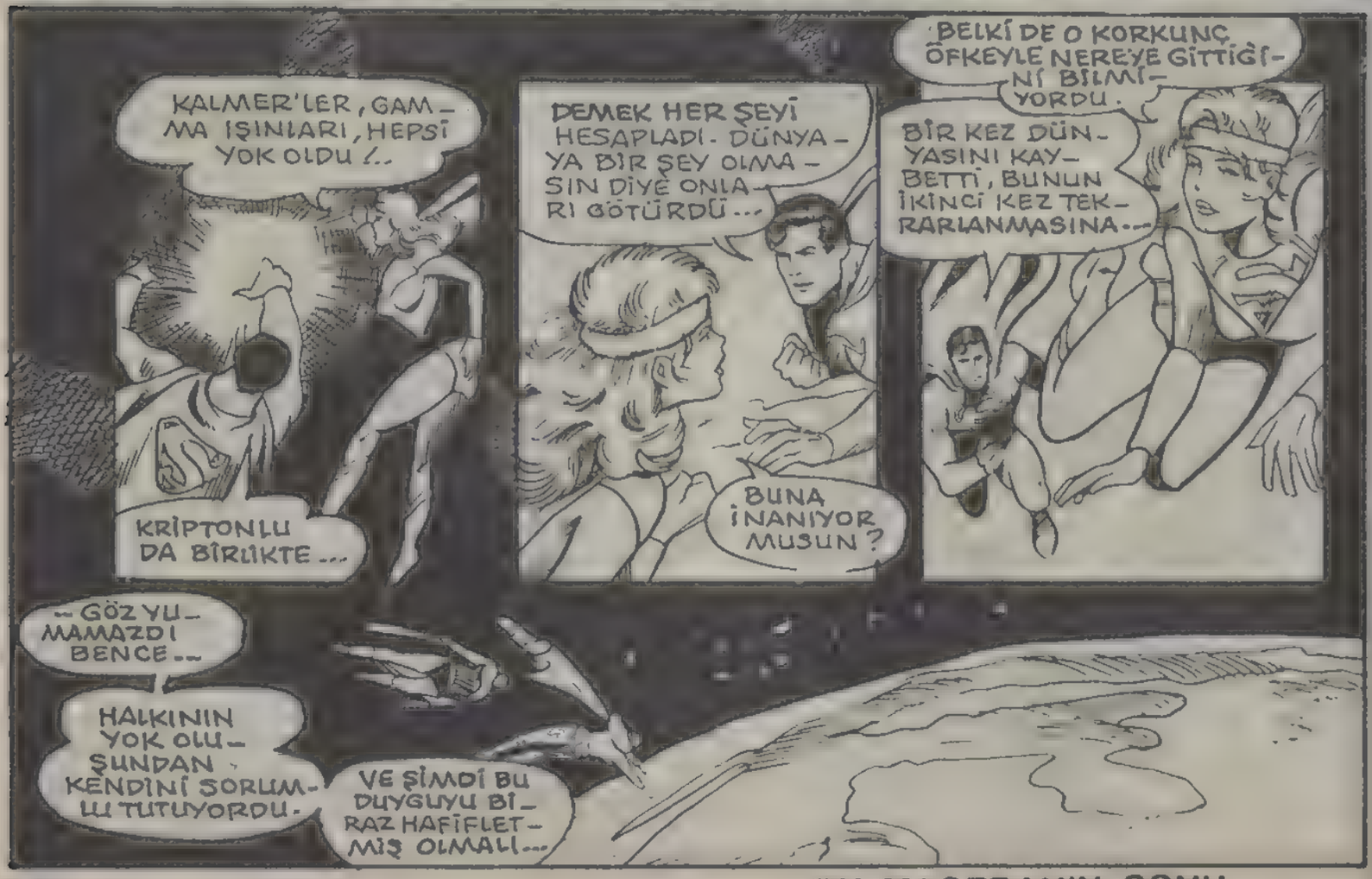
KALMER'LER, GAMMA IŞINLARI, HEPSİ YOK OLDU!..
KRİPTONLU DA BİRLİKTE...
DEMEK HER ŞEYİ HESAPLADI. DÜNYA-YA BİR ŞEY OLMA-SIN DİYE ONLA-RI GÖTÜRDÜ...
BUNA İNANIYOR MUSUN?
BELKİ DE O KORKUNÇ ÖFKEYLE NEREYE GİTTİĞİ-Nİ BİLMİ-YORDU.
BİR KEZ DÜN-YASINI KAY-BETTİ, BUNUN İKİNCİ KEZ TEK-RARLANMASINA...
--GÖZYU-MAMAZDI BENCE--
HALKININ YOK OLU-ŞUNDAN KENDİNİ SORUM-LU TUTUYORDU.
VE ŞİMDİ BU DUYGUYU Bİ-RAZ HAFİFLET-MİŞ OLMALI...

BATAKLIK HAYALETİ

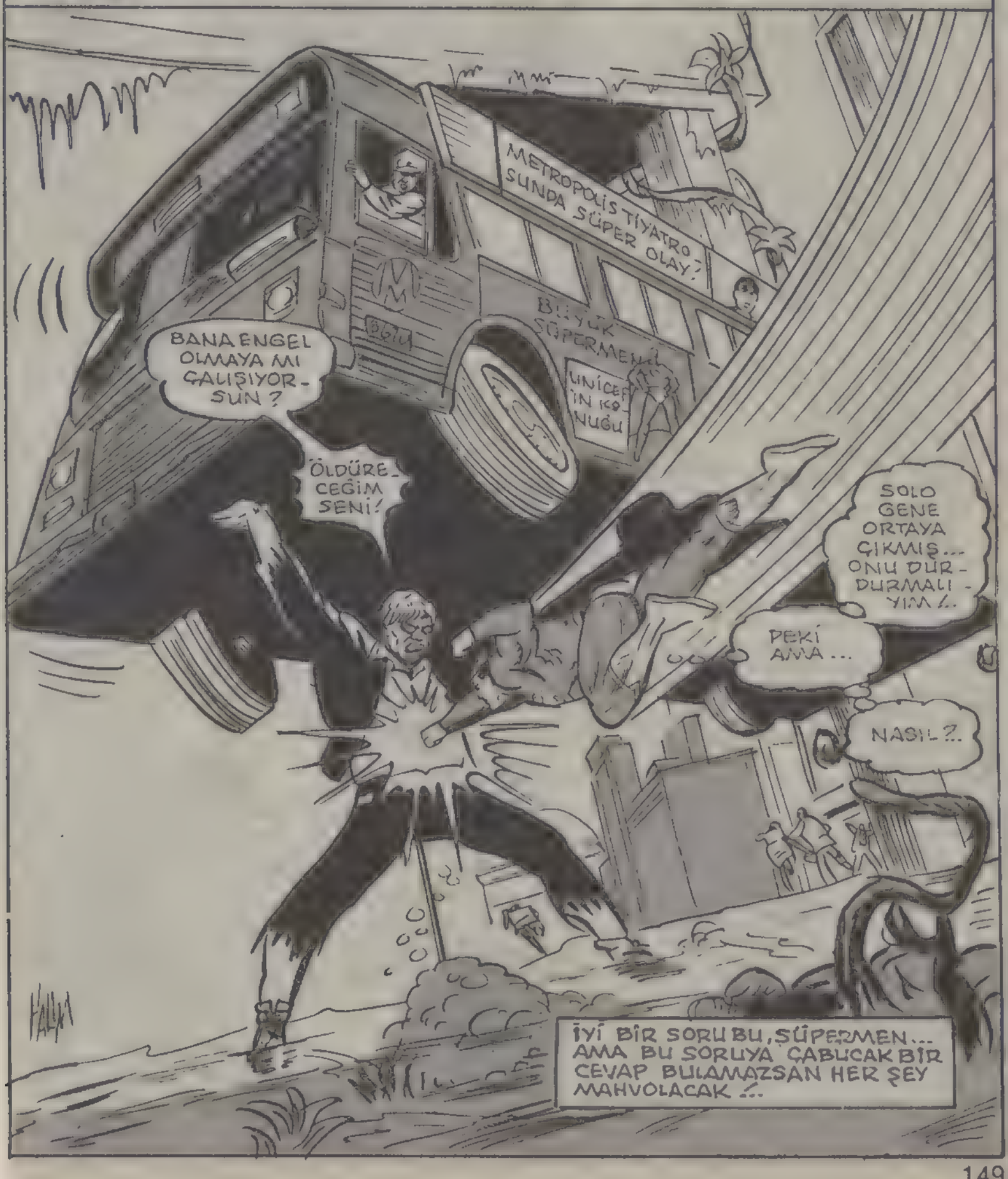

METROPOLİS'TE GARDEN CADDESİ. SOLO'NUN ORTAYA ÇIKMASINDAN BU YANA 17 SAAT GEÇTİ.
NELER OLUYOR BURDA?
SAKIN KIMILDAMA SİMON!
ŞİMDİ BİZİMLE GELECEKSİN!
YOO BAYLAR, SİZ BENİMLE UĞRAŞIYORSUNUZ! HADİ BAKALIM!..
SÜPERMEN BU!..
BİZE ENGEL OLMAYA ÇALIŞIYOR DEMEK Kİ...
LASER TABANCALARI İLE ONU ETKİSİZ HALE GETİRİRİZ...
ZMMM
BENİ HAYAL KIRIKLIĞINA UĞRATTINIZ ÇOCUKLAR.
PLANINIZ İYİ, AMA BENİM YARALANMADIĞIMI UNUTUYORSUNUZ...
IŞINLI BAKIŞLARIMDA...
...SİZİ SİLAHSIZ BIRAKMAYA YETER.
DAHİL OLDUĞUNUZ SKULL ÇETESİ, ÇOK ŞAŞKIN BİR ÇETE DOĞRUSU...
POLİZEI
PLANLARININIZIN HİÇBİRİNİ BAŞARIYA ULAŞTIRAMIYORSUNUZ. YARIM KALIYOR...
SİZİN GİBİ İNSANLARLA UĞRAŞMAKTAN USANDIM!..

UZAYIN DİĞER YANI DERKEN, BAŞKA BİR BOYUTTA BULUNAN, DÜNYANIN İKİZ GEZEGENİNİ KASTEDİYORUZ.

BAŞKA BİR TİTREŞİM DÜZLEMİNDE BİZE PARALEL OLAN..

..BİR DÜNYA... BU DÜNYADA TIPATIP BİZE BENZEMEKTEDİR...

KORKUNÇ BİR YARATIK İLE KARŞI KARŞIYAYIZ. BATAKLIKTAN GELEN ADAM... ADI: SOLO MORASSO.

KARŞI KONULAMAZ BİR GÜCE SAHİP VE ÇOK UZUN YILLARDIR...

..YAŞAMINI SÜRDÜRMEKTE, BU YARATIK...

WHAM WHAM WHAM

SOLO MORASSO, GERÇEK BİR İNSAN DEĞİLDİ. GÜNEŞ IŞINLARININ, BATAKLIK ÇÖLÜNDE YARATTIĞI BİR ETKİLEŞİMLE ORTAYA ÇIKMIŞTI...

BİRİNCİ VE İKİNCİ DÜNYADAN YANSIYAN YEŞİL IŞINLAR, BU ACAYİP YARATIĞI ORTAYA ÇIKARMIŞTI.

UZUN SÜREDİR ÖZGÜR OLMAK İÇİN UĞRAŞMAKTAYDI...

BEN ÖZGÜR OLMAK İSTİYORUM! ÖZGÜR!..

BENİ HEP BURDA TUTMAK

..İSTİYORLAR...

BURADA İKİ YEŞİL IŞIN VAR! BU DA İKİ DÜNYA OLDUĞUNU GÖSTERİR...

O ZAMAN BELKİ DE İKİ SOLO MORASSO VARDIR.

BU GERÇEKTEN DE ÇOK KRİTİK BİR ANDI..

ÇÜNKÜ SOLO, İLK KEZ VARLIĞI HAKKINDA BÖYLE BİR FİKİR YÜRÜTMÜŞTÜ...

SONRA ÇIKTIĞI BATAKLIĞA DOĞRU GÜÇLÜ ADIMLARLA YÜRÜMEYE BAŞLADI...

ŞİMDİ KENDİ DÜNYAMIZA, BİRİNCİ DÜNYAYA DÖNÜYORUZ...
BUNLAR SKULL ADLI BİR ÖRGÜTE ÜYEDİRLER!..
YENİ BİR YERALTI ÖRGÜTÜ OLUŞTURMAK NİYETİNDELER!..
DURUN!
SÖYLEDİKLERİNE DİKKAT ET SÜPERMEN!
BU ADAMLAR BANA HİÇBİR ŞEY YAPMADI!.. YA SÖZÜNE DİKKAT EDERSİN...
..YA DA SENİ ŞİKAYET EDERİM!..
PEKALÂ SİMON. DEDİĞİN GİBİ OLSUN... AMA YAKINDA....
..ÖYLE DELİLLERLE GERİ DÖNECEĞİM Kİ AĞZINI AÇMAYA FIRSAT BULAMAYACAKSIN!..
"SKULL" ADINI İLERDE BİR HAYLİ SIK DUYACAĞIZ!..

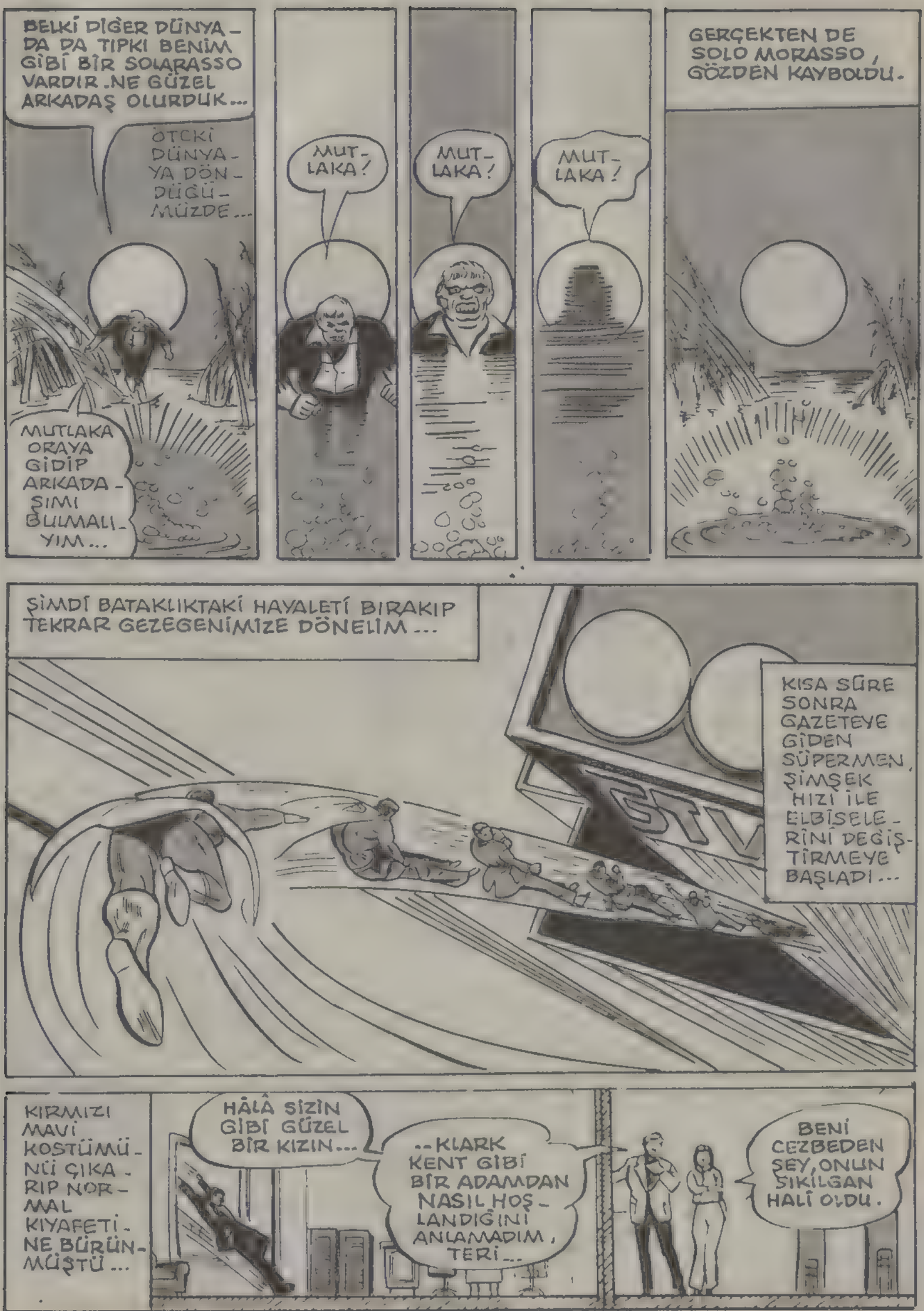
BELKİ DİĞER DÜNYADA DA TIPKI BENİM GİBİ BİR SOLARASSO VARDIR. NE GÜZEL ARKADAŞ OLURDUK...
ÖTEKİ DÜNYAYA DÖNDÜĞÜMÜZDE...
MUTLAKA ORAYA GİDİP ARKADAŞIMI BULMALIYIM...
MUTLAKA!
MUTLAKA!
MUTLAKA!
GERÇEKTEN DE SOLO MORASSO, GÖZDEN KAYBOLDU.
ŞİMDİ BATAKLIKTAKİ HAYALETİ BIRAKIP TEKRAR GEZEGENİMİZE DÖNELİM...
KISA SÜRE SONRA GAZETEYE GİDEN SÜPERMEN, ŞİMŞEK HIZI İLE ELBİSELERİNİ DEĞİŞTİRMEYE BAŞLADI...
KIRMIZI MAVİ KOSTÜMÜNÜ ÇIKARIP NORMAL KIYAFETİNE BÜRÜNMÜŞTÜ...
HÂLÂ SİZİN GİBİ GÜZEL BİR KIZIN...
--KLARK KENT GİBİ BİR ADAMDAN NASIL HOŞLANDIĞINI ANLAMADIM, TERİ...
BENİ CEZBEDEN ŞEY, ONUN SIKILGAN HALİ OLDU.

KLARK! BAK BİR ZİYARETÇİN VAR!
ÖYLE Mİ?.
İNANMASI BİRAZ GÜÇ AMA...
..SENİNLE TANIŞMAK İÇİN CAN ATIYOR.
İŞTE! ZİYARETÇİN, TERİ KROS...
OH, SONUNDA SİZİNLE TANIŞABİLDİM...
TÜM PROGRAMLARINIZI İZLİYORUM. BAY LOMBARD, BENİ YEMEĞE ÇAĞIRINCA SİZİNLE TANIŞACAĞIMI HİSSETTİM.
SİZ DE Mİ GTV STÜDYOSUNDASINIZ?.
YOO. BEN YALNIZ BİRİYİM. TANRIM! BÜYÜK BİR YILDIZIN YANINDA OLMAK NE GÜZEL.
YILDIZ MI?..
BU ADAMDA ŞEYTAN TÜYÜ MÜ VAR ACABA?
ŞU KIZA BAK TANRIM!.. SANKİ HAVALARDA UÇUYOR. OLAMAZ!..
KALBİMDEKİ YARAYA NASIL DAYANACAĞIM, TANRIM?.
KÖTÜ KADER! NE YAPALIM...
BU SIRADA, BİRİNCİ VE İKİNCİ DÜNYA ARASINDA BİLİNMEYEN BİR ZAMANDA.
ORTALIK YOĞUN BİR SİS TABAKASİYLE ÖRTÜLÜYDÜ...

ŞİMDİ İSE METROPOLİS ŞEHRİNDEYİZ. SAAT AKŞAMIN ALTISI...

EVET, SAYIN SEYİRCİLER, KARŞINIZDA KLARK KENT... ŞİMDİ...

..HABERLERİ SUNUYORUM. BUGÜN ÖĞLEN SAATLERİNDE ÜÇ SOYGUNCU, SAM SİMON'U KAÇIRIYORLARDI...

BU KIZI DA GÖRDÜKÇE FENA OLUYORUM...

TELEVİZYON STÜDYOSUNDAN BİRKAÇ SOKAK ÖTEDEYİZ.

SOLO MORASSO, DÜNYAMIZA GELMİŞTİ...

NEREDE?

BENZERİM, DİĞER SOLO MORASSO NERDE?

AMAN TANRIM! BİR DEV BU!..

SEN!.. ARADIĞIM ADAM SEN MİSİN?

HAYIR! HAYIR! BIRAKIN BENİ!..

ARRGH! EVET. SEN DEĞİLMİŞSİN!..

ARAMAYA DEVAM EDECEĞİM! MUTLAKA ONU BULMALIYIM...

BULACAĞIM!..

BU SIRADA TELEVİZYON STÜDYOSUNDA...

BİRKAÇ TANE DE ARABA KAZASI VAR. SONRA HABERLER BİTİYOR.

BİR DEV!.. KOCA BİR DEV ŞEHRE GELDİ!..

OOO!

GTV

DERHAL KAMERANIZI ALIP GELİN!..

HAY ALLAH! ŞU ANDA NASIL KILIK DEĞİŞTİREBİLİRİM ACABA?..

TAMAM. BULDUM.

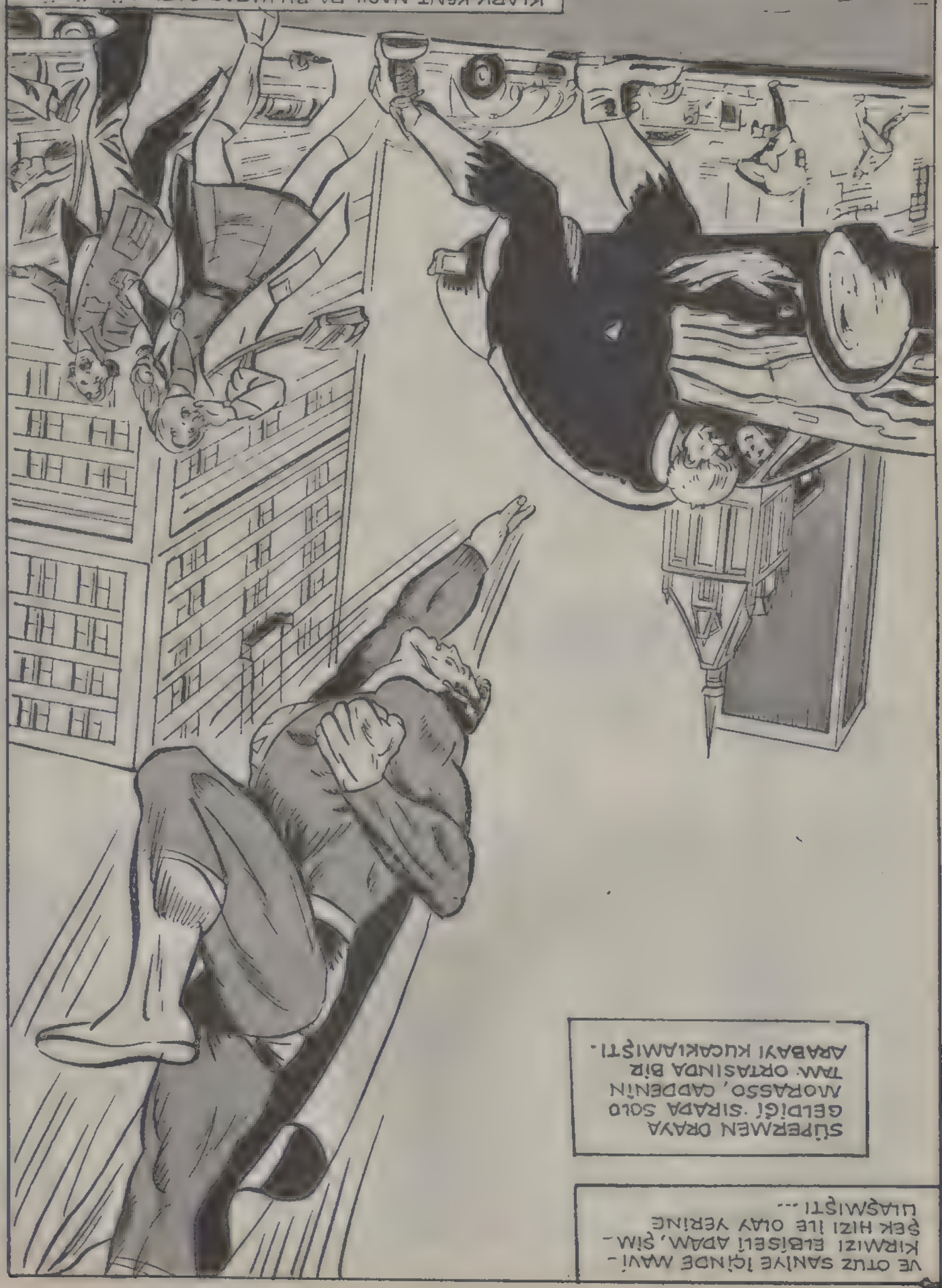
KLARK KENT NASIL DA BU KADAR CABUK ÜSTÜNÜ DEĞİŞİP DE BURAYA GELEBİLMİŞTİ ACABA ?..
VE OTUZ SANİYE İÇİNDE MAVİ-KIRMIZI ELBİSELİ ADAM, ŞİM-ŞEK HIZI İLE OLAY YERİNE ULAŞMIŞTI ...
SÜPERMEN ORAYA GELDİĞİ SIRADA SOLO MORASSO, CADDENİN TAM ORTASINDA BİR ARABAYI KUCAKLAMIŞTI.

O DA NE? KLARK KENT, HÂLÂ STÜDYODA GÖRÜNÜYOR...
ŞİMDİ ALDIĞIMIZ BİR HABER...
--YABANCI BİR YARATIK, ŞEHİRDE KOL GEZİYOR...
BU İŞ NASIL OLDU ACABA?
ŞİMDİ BU İŞTEKİ GARİPLİĞİ BİR YANA BIRAKIP, BİZ, SÜPERMEN'E BAKALIM...
TANRIM! BU, İKİNCİ DÜNYADAN GELEN SOLO MORASSO!
AMA O GEZEGENDEN NASIL DIŞARI ÇIKTI ACABA?..
WOMMM!
UUF! BENİ BİR TOP GİBİ HAVAYA FIRLATTI.
ŞİMDİ ESKİSİNDEN DAHA DA GÜÇLÜ GÖRÜNÜYOR...
BİR KEZ DAHA DENEYELİM...
PFOMM!

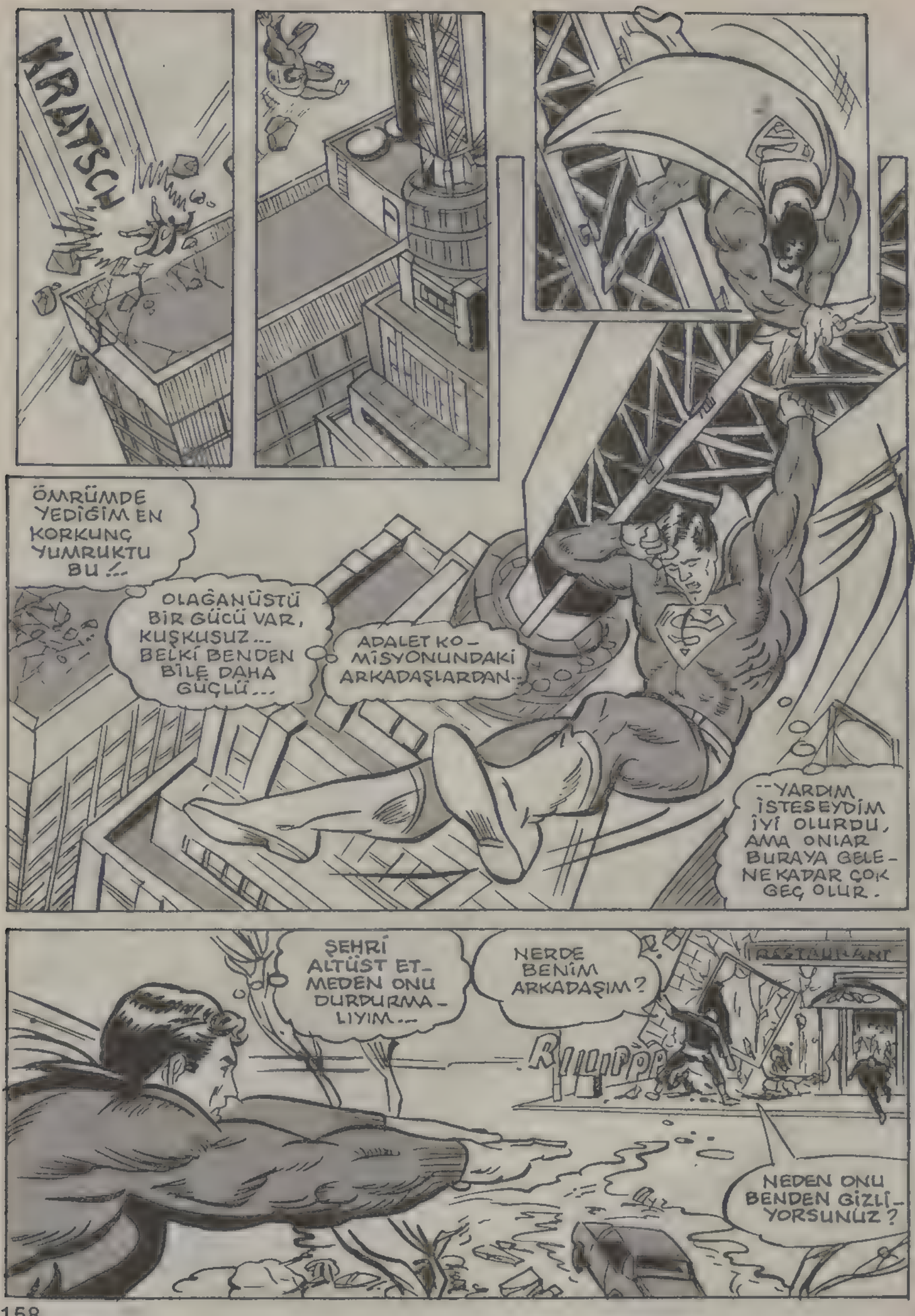
KRATSCH
ÖMRÜMDE YEDİĞİM EN KORKUNÇ YUMRUKTU BU!..
OLAĞANÜSTÜ BİR GÜCÜ VAR, KUŞKUSUZ... BELKİ BENDEN BİLE DAHA GÜÇLÜ...
ADALET KOMİSYONUNDAKİ ARKADAŞLARDAN--
--YARDIM İSTESEYDİM İYİ OLURDU, AMA ONLAR BURAYA GELENE KADAR ÇOK GEÇ OLUR.
ŞEHRİ ALTÜST ETMEDEN ONU DURDURMALIYIM...
NERDE BENİM ARKADAŞIM?
RASTAURANT
RUUPPP
NEDEN ONU BENDEN GİZLİYORSUNUZ?

HAYDİ SOLO! OYUN BİTTİ ARTIK!
SÖYLE BANA. KİMİ ARIYOR-SUN?
KİMSE BANA ENGEL OLAMAZ!
AMA-CIN NE?
ENGEL TANI-MAM.
İKİZİMİ BULMAK İS-TİYORUM.
NEDEN HEP KARŞIMA ÇIKIYORSUN?..
İNANILMAZ DERECEDE GÜÇLÜ. BİR ŞEY YAPAMI-YORUM.
YA BENİ RAHAT BIRAKIR-SIN....
..YA DA YERİ BOY-LARSIN!
BARROOM

SOLONUN YUMRUĞU İLE YERE DÜŞEN SÜPERMEN, TOPRAĞI YARARAK...
KLATSCH!
..ORTADAN KAYBOLMUŞTU.
ZİRA YERDE AÇILAN DELİKTEN KANALİZASYON ÇUKURUNA DÜŞMÜŞTÜ...
BU SIRADA YUKARDA...
VAY CANINA! BAY KENT, ŞU HALE BAKIN...
BU DEV GİBİ YARATIK, SÜPERMEN'İ YENDİ GALİBA!..
BİR ŞEY DAHA VAR TERİ.
SOKAKLAR DEĞİŞMİŞ.
ŞEHİR, BATAKLIK HALİNE GELİYOR!..
O DEVİN YÜZÜNDEN Mİ?
Bİ...BİLMİYORUM. AMA KORKUYORUM...
BU ADAM KİMDİ ACABA?..
BENİ KOLUMDAN TUTAR MISIN, KENT?
SANA NASIL YARDIM EDERİM? TİTRİYORUM...
ZOR DURUMDAYIZ. BİR ŞEYLER YAPSANA.
SANIRIM Kİ...
BAY KENT! ŞURAYA BAKIN!

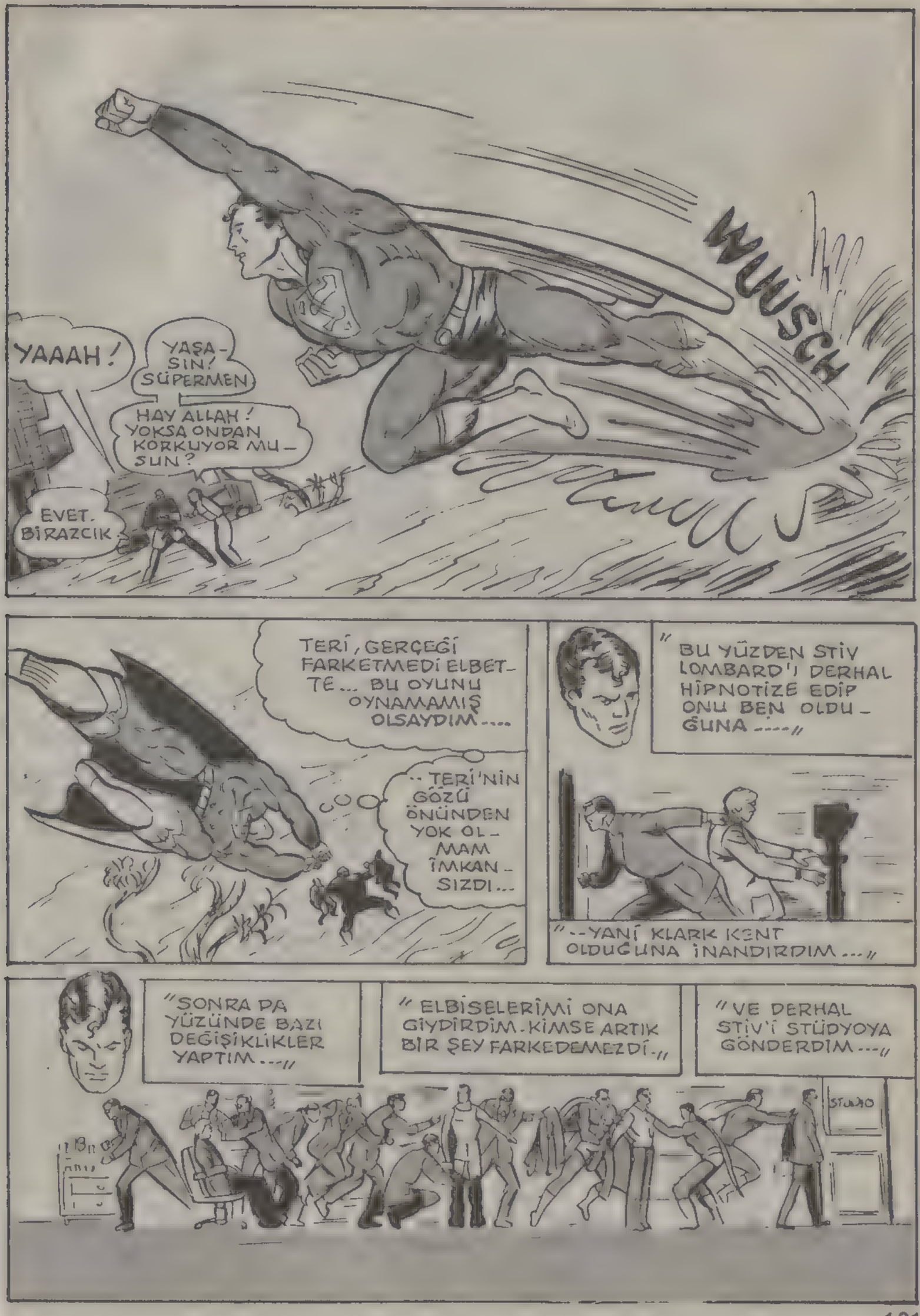
WUUSCH
YAAAH!
YAŞA-SIN! SÜPERMEN.
HAY ALLAH! YOKSA ONDAN KORKUYOR MU-SUN?
EVET. BİRAZCIK
TERİ, GERÇEĞİ FARKETMEDİ ELBET-TE... BU OYUNU OYNAMAMIŞ OLSAYDIM....
.. TERİ'NİN GÖZÜ ÖNÜNDEN YOK OL-MAM İMKAN-SIZDI...
" BU YÜZDEN STİV LOMBARD'I DERHAL HİPNOTİZE EDİP ONU BEN OLDU-ĞUNA ...."
"..YANİ KLARK KENT OLDUĞUNA İNANDIRDIM..."
"SONRA DA YÜZÜNDE BAZI DEĞİŞİKLİKLER YAPTIM..."
" ELBİSELERİMİ ONA GİYDİRDİM. KİMSE ARTIK BİR ŞEY FARKEDEMEZDİ."
"VE DERHAL STİV'İ STÜDYOYA GÖNDERDİM..."
STUDIO

BÖYLECE BENİM YERİMİ ALMIŞ OLDU...
ŞİMDİ SOLO MORASSO'YU HALLETMEM GEREK. YAKICI IŞINLI BAKIŞLARIMI KULLANAYIM...
AAAAAARRRRGGH
ZZZüüSCH
AMA SICAKTAN KAYNAYAN BATAKLIK, İNSANLAR İÇİN TEHLİKELİ OLABİLİR.
ONLARI EMNİYETE ALMALIYIM ÖNCE...
WUUSCH
BU DEV NERDEN GELDİ ACABA?..
AMACI NEDİR? NE YAPMAK İSTİYOR ACABA?..
HEEY!
BURAYA GEL...
BANA BİR ŞEY YAPAMAYACAKSIN!..

EŞİMİ BULMALIYIM. BENİ YALNIZ...

...YAŞAMA-YA MAHKUM EDEMEZSİN

PAU

SOLO! DUR! EŞİM DEDİĞİN KİMDİR?

PRAMM

SENİN SESİNİ KESECEĞİM!

DİĞER SOLO'YU BULACAĞIM. BENİ DURDURAMAYACAKSIN!..

BİR DENEYELİM BAKALIM...

SOLO'NUN SÖZLERİNDEN ANLADIĞIM KADARİYLE....

--ADALET KOMİSYONUNA KARŞI SAVAŞIYOR...

PARALEL DÜN-YALAR HAKKIN-DA BİR ŞEYLER KEŞFETMİŞ OLMALI...

SONRA DA KENDİNE GÖRE BİR SONUÇ ÇIKARMIŞTIR...

SOLO ŞİMDİYE DEK HEP YALNIZ YAŞADI.

EĞER BU DÜN-YADA DA BİR SOLOMORASSO OLDUĞUNA....

--İNANIYORSA, ONU BULMAYA ÇALIŞIYOR-- DUR...

GERİ DÖN!.. SENİ ÖLDÜRECEĞİM!..

BELKİ DE ONA BU İNANILMAZ GÜCÜ, BATAKLIK, KAZANDIRIYORDUR...
BU YÜZDEN DE METROPOLİS ŞEHRİNİN TÜM SOKAKLARINI....
..BİR BATAKLIK HALİNE GETİRDİ. HER YER BATAKLIK...
ÖLDÜRMEK! TEK AMACIM BU!

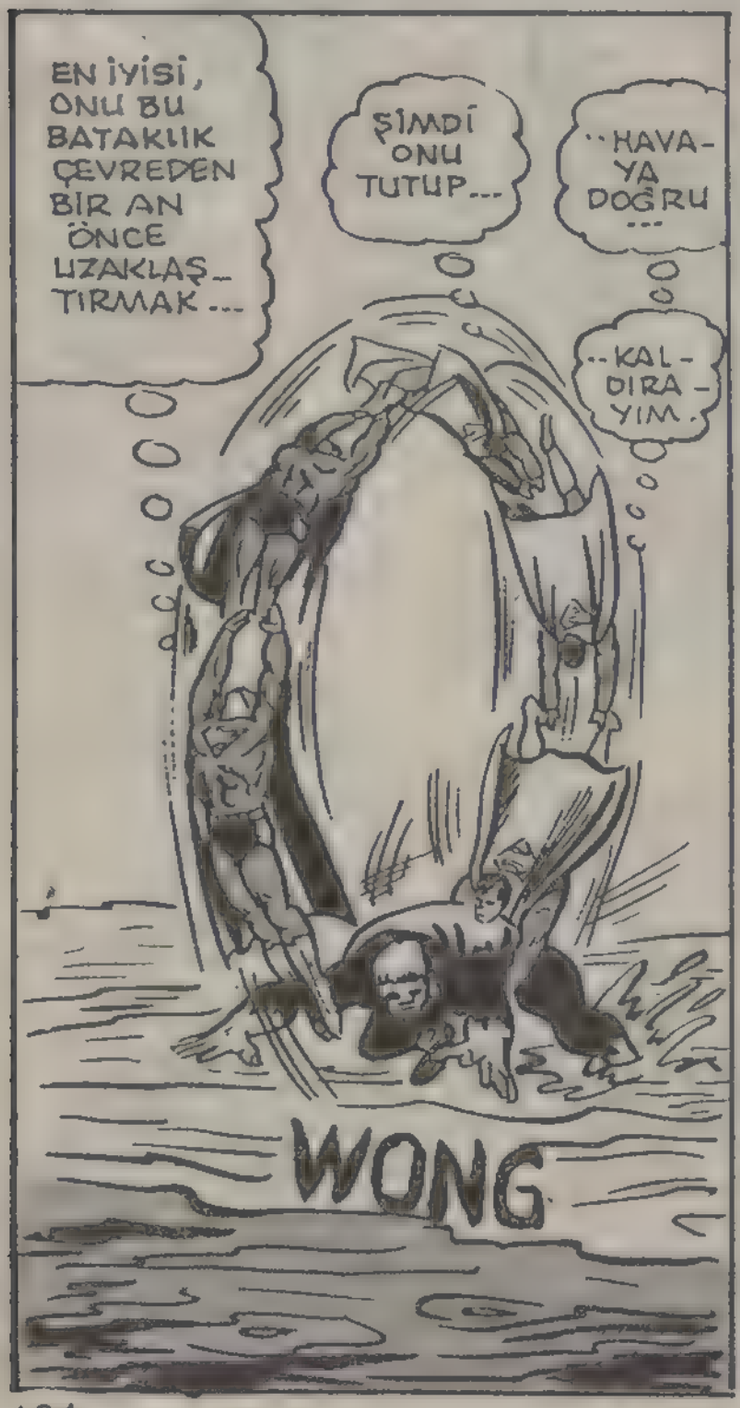
EN İYİSİ, ONU BU BATAKLIK ÇEVREDEN BİR AN ÖNCE UZAKLAŞTIRMAK...
ŞİMDİ ONU TUTUP...
..HAVAYA DOĞRU...
..KALDIRAYIM.
WONG

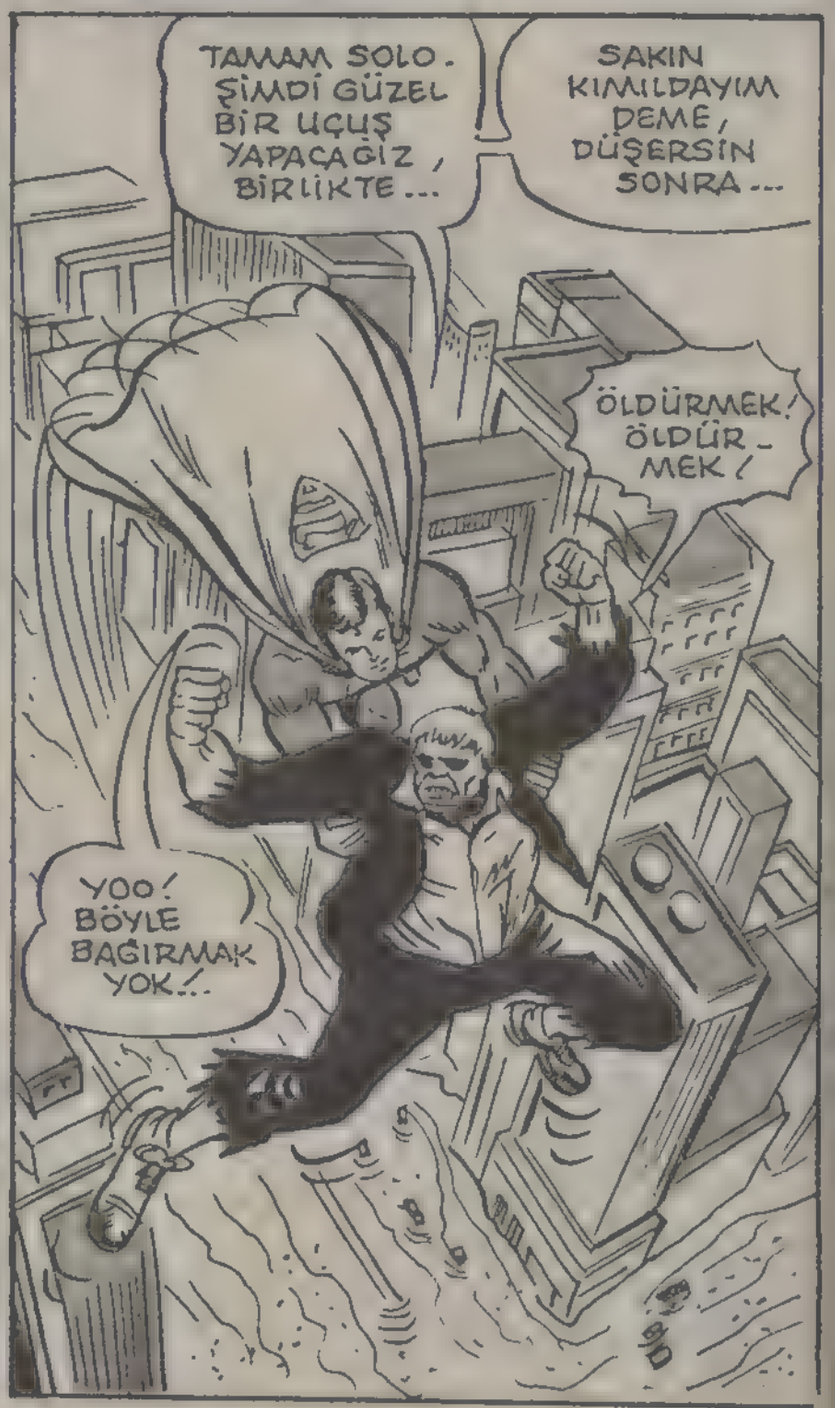
TAMAM SOLO. ŞİMDİ GÜZEL BİR UÇUŞ YAPACAĞIZ, BİRLİKTE...
SAKIN KIMILDAYIM DEME, DÜŞERSİN SONRA...
ÖLDÜRMEK! ÖLDÜRMEK!
YOO! BÖYLE BAĞIRMAK YOK!..

TOPRAKTA BİR DEV KADAR GÜÇLÜYDÜN...

HAVADA GÜCÜN AZALDI...

ŞİMDİ DE SUDA GÖRELİM BAKALIM.

BURANIN SULARI GÜZELDİR.

PLATSCH!

VE DERHAL ŞOLO'YU LİMANDAKİ DERİN SULARIN İÇİNE BIRAKTI.

AMA UMULMAYAN BİR ŞEY...

SOLO, GEMİNİN ZİNCİRİNİ YAKALADI.

NE YAPACAĞINI ANLIYORUM.

KOSKOCA GEMİYİ DİBE DOĞRU ÇEKMEYE BAŞLADI.

TAMAM. UÇAN ADAM YUKARI ÇIKIYOR!

GEMİYİ KURTARIRKEN BEN DE ÖZGÜRLÜĞÜME KAVUŞURUM.

KRANG!

SOLO MORASSO GÜZEL BİR OYUN OYNADI VE KAZANDI.

AMA HENÜZ HERŞEY BİTMİŞ DEĞİL Kİ...

AKLIMI KULLANMALIYIM ŞİMDİ...

BAŞKA BİR ŞEY DENEMEK İSTİYORUM.

SPRANKK!

SOLO'YU YANILTMANIN BİR TEK YOLU VAR. O DA...

..STİV'LE OYNADIĞIM OYUNU TEKRARLAMAK.

BU ÇOK GÜZEL BİR FİKİR...

SLOSCH!

SOLO MORASSO, AMACINA ULAŞTIĞI ANDA...

..ISLAK BİR ADAM KIYIYA ÇIKIYORDU...

SOLO MORASSO! ARKADAŞIM!..

BU DA KİM?

SENİ NİHAYET BULDUM DOSTUM.

TIPKI BANA BENZİYORSUN. SEN DE Mİ SOLO MORASSO'SUN?

ARTIK YALNIZ KALMAYACAĞIZ.

ELBETTE. BEN BU DÜNYADA YAŞAYAN SOLO MORASSO'YUM

BİRKAÇ DAKİKA AYAKÜSTÜ SOHBET EDİP SONRA İKİSİ BİRLİKTE..

..YOLA KOYULDULAR.

HEMEN BENİM DÜNYAMA GİDELİM. BURADA TEHLİKEDEYİZ.

TAMAM DOSTUM. SENİ İZLİYORUM.

ARKADAŞINA ÇOK GÜVENEN SOLO MORASSO, ONU BİR ÇOCUK GİBİ SADAKATLE İZLEDİ.

VE İKİNCİ DÜNYAYA BAĞLI LUNA İSİMLİ AY ÜZERİNE İNDİLER...

AMA ARKADAŞI BİRDENBİRE YOK OLUNCA SOLO ÇOK ŞAŞIRDI...

UZUN BİR SÜRE ÇEVREDE ONU ARADI DURDU. FAKAT KİMSEYİ BULAMADI...

ESKİ YALNIZLIĞINA TEKRAR GÖMÜLMÜŞTÜ...

SOLO ÇARPIŞMAYI KAZANDI, AMA ZAFER BENİM.

BU OYUNU OYNAMAK ZORUNDAYDIM...

SOLO MORASSO, DÜNYAMIZ İÇİN BÜYÜK BİR TEHLİKEYDİ...

BAZI ZAMANLARDA...

...SÜPER GÜÇ DE YETERSİZ KALIYOR. ZEKA OYUNU GEREKİYOR.

ZEKA OYUNLARINA BAŞVURMASAYDIM BAŞA ÇIKAMAZDIM ONUNLA.

ERTESİ SABAH SAAT DOKUZDA...

SOLO DÜNYAMIZDAN GİTTİĞİNDENBERİ HEM METROPOLİS, HEM DE STİV LOMBARD NORMALE DÖNDÜ...

BATAKLIK ÇAMURU DA YOK OLUYOR!..

TABİİ BİZİM EKİPLER DE BUNU BAŞARMAK İÇİN ÇOK ÇALIŞTILAR, ÇOK YORULDULAR.

"BİRDEN AKLIMA BİR ŞEY TAKILDI. YA SOLO MORASSO HAKLIYSA, YA BU DÜNYADA BİR EŞİ VARSA NE OLURDU..."

"KİMBİLİR, BELKİ DE HAKLISIN KLARK. BELKİ SOLO'NUN YALNIZCA ZAMANLAMASI YANLIŞTI. VE BİR GÜN... KİMBİLİR."

BU KONUYA DİKKAT EDİN ARKADAŞLAR. BELKİ BİR GÜN SOLO MORASSO, TEKRAR ORTAYA ÇIKABİLİR...

BU MACERANIN SONU

Süpermen'in gençlik yılları

VEDA PARTİSİ

SÜPERMEN ÇOCUKKEN KENDİSİNİ EVLAT EDİNEN JONATHAN VE MARTHA KENT'İN YANINDA YAŞADI. BÜYÜYÜNCE DE METROPOLİS'TE ARKADAŞLARI LOİS LANE, JİMMY OLSEN VE PERRY YAYT İLE BİRLİKTE ÇALIŞTI. PEKİ ANNE VE BABASI ÖLDÜKTEN SONRA VE DAİLY PLANET GAZETESİNDE ÇALIŞMAYA BAŞLAMADAN ÖNCE NELER YAPTI?

SÜPERBOY'UN SMALLVİLLE'DEN AYRILDIĞINI SEMBOLİK OLARAK GÖSTERMEK İÇİN BU BAVULLARI ALDIM..

AMA TÜM KASABANIN BİR VEDA PARTİSİ DÜZENLEYECEĞİNİ TAHMİN ETMEMİŞTİM!

GÜLE GÜLE SENİ HİÇ UNUTMAYACAĞIZ

TUHAF! KASABAYI TERKEDİYORUM AMA NEREYE GİDECEĞİM BELLİ DEĞİL... BEN BİLE BİLMİ. YORUM.!

KLARK KENT' İN KISA ZAMANDA GİDECEĞİ ÜNİVERSİTE. Yİ SEÇME. Sİ GEREK.!

O ZAMANA KADAR BU BAVULLAR BOŞ KALACAK!

KLARK KENT OLARAK SMALLVİLLE 'DE BİRKAÇ GÜN DAHA KALIRIM... AKSİ HALDE KLARK KENT'LE SÜPERBOY'UN AYNI ANDA GİTME. Sİ KUŞKU UYANDIRIR.

SÜPERBOY! HEPİMİZ SANA GÜLE GÜLE DEMEK İSTE. DİK!

BENİ BİRAZ BEKLEYİN LÜTFEN! AZ SONRA DÖNERİM...

BİR KAÇ DAKİKA SONRA...

VEDA PARTİSİ İÇİN BİR PASTA YAPTIM.!

TÜM BİR ÖĞLENDEN SONRA SMALLVİLLE HALKI YAŞAMLARI. NIN BİR PARÇASI OLAN SÜPERBOY'A VEDA EDER...

HERKES PASTAYI YEMEK. TENSE HATIRA OLARAK SAKLAMAYI TERCİH EDİYOR.'
SMALLVİLLE'DEKİ SON GÜNÜMÜN ANISINA BEN DE PASTAMI SAKLIYAYIM!
ARKADAŞLARI ONUNLA DAHA KONUŞMAK İSTERLER AMA VAKİT KALMAMIŞ TIR...
HERKESE ALLAHAISMARLADIK... SİZİ UNUTMAYACAĞIM.!
GÜLE GÜLE SÜPERBOY!
Bİzİ ZİYARETE GEL...
İYİ ŞANSLAR!
SHOPPE
AZ SONRA SMALLVİLLE'DEN AZ ÖTEDE...
BAVULLARIMI ŞU MAĞARAYA BIRAKAYIM! KLARK KENT HANGİ OKULA GİDECEĞİNE KARAR VERİNCE TEKRAR ALIRIM!
AMA O KARARI ŞİMDİ VEREMEM.. SMALLVİLLE'E GERİ DÖNMEM GEREK...
SÜPER BAKIŞIMLA PARTİNİN BİTTİĞİNİ VE LANA'NIN KLARK KENT'İN EVİNE DOĞRU GİTTİĞİNİ GÖRDÜM.!
ÇELİK ÇOCUK SÜPER HIZIYLA AZ ÖNCE TERK ETTİĞİ KASABAYA DÖNER... VE GİZLİ TÜNELİ KULLANARAK KLARK KENT'İN EVİNE GİRER.
LANA DAHA İKİ BLOK ÖTEDE...KLARK KILIĞINA GİRMEK İÇİN EPEY ZAMANIM VAR.
VE AZ SONRA...
ANNEMLE BABAMIN ÖLÜMÜNE HALA ALIŞAMADIM
NE ZAMAN BODRUMDAN YUKARI ÇIKSAM ANNEMİN PİŞİRDİĞİ ELMALI TURTANIN KOKUSUNU YA DA BABAMIN SESİNİ DUYAR GİBİ OLUYORUM...

AMA ARTIK O GÜN-LER GERİDE KAL-DI...

ONLAR ÖLDÜLER.!

OH... ANNE... BABA... SİZİ ÇOK ÖZLÜ-YORUM.!

KLARK! İÇER-DE MİSİN?

LANA'NIN GELE-CEĞİNİ UNUTMUŞ-TUM...

OTURMA ODASINDA-YIM LANA.!

İÇERİ GEL.!

VEDA PARTİSİNİ KAÇIRDIN.! KASA-BADAKİ HERKES ORADAY-DI...

ŞEY... BEN PARTİLERDEN PEK HOŞLAN-MAM LANA.!

SENİ ANLIYO-RUM... ANNENLE BABANI BEN DE ÖZLÜYO-RUM.

BU AKŞAM BİZE YEME-ĞE GELİR MİSİN? ANNEM TAVUK PİŞİR-Dİ...

TEŞEKKÜR EDERİM LANA...

SONBAHAR-DA HANGİ ÜNİVERSİ-TEYE GİDECEĞİ-Mİ KARAR VERMEM GEREK.!

BEN METROPOLİS ÜNİVERSİTESİNE GİDİYORUM..

DAHA SONRA ACIKIRSAN BİZE GEL...

TEŞEKKÜR-LER LANA. SEN GER-ÇEK BİR DOST-SUN.!

KRİPTON'LU ÇOCUK AZ SONRA EVDEN AYRILIR. AMA YEMEĞE GİTMEK İÇİN DEĞİL...

BU MAĞARA KLARK'A BURS VEREN METROPOLİS, GOTHAM VE HUDSON ÜNİVERSİTELERİNDEN EŞİT UZAKLIKTA...

BUNLARDAN HER. HANGİ BİRİNE KARAR VEREMEDİĞİME GÖRE İŞİMİ ŞANSA BI. RAKACAĞIM!

PELERİNİMİ HAVAYA SA. LACAĞIM.! HANGİ YÖNE DOĞRU UÇAR. SA O ÜNİ. VERSİTEYE GİDECE. ĞİM.!

HA? BAVULLARDAN BİRİ GİZLİCE AÇILMIŞ...

NASIL OLDUYSA BİRİ BAVULU BU. RADA BULMUŞ, VE İÇİNDEKİ PASTAYI ALMIŞ!

AMA HIRSIZ FAZLA UZAĞA GİDEMİYECEK... SÜPER BUR. NUMLA PASTANIN KOKUSU. NU TAKİP EDİP ONU BU. LACAĞIM...

HIMM... PASTA. DAKİ ÇİLEK KOKU. SU BU YÖNDEN GELİYOR!

AZ SONRA...

PASTA KOKUSU BURA. DA SONA ERİYOR. BURADA BİR KAVGA OLMUŞ!

KAVGA EDENLER. DEN BİRİ PASTAYI YEMİŞ!

YERDEKİ AYAK İZLERİNE BAKILIRSA BİRİ DİĞERİ. Nİ KOVALAMIŞ!

BU İZLERİ ACEMİ BİR İZCİ BİLE TA. KİP EDEBİLİR.

DAHA SONRA...
BİR AV KÖŞKÜ!
SÜPER BAKIŞIM-LA İÇERİYİ GÖ-ZETLİYEYİM!
OOO! BİRİNİN BAŞI DERTTE...
BIRAK, BENİ DİYORUM!
DOĞRU DUR ÇOCUK! YOKSA KOLUNU KIRARIM!
ÇOCUĞA DOKUNMA BRUTUS! AZ SONRA BABASIYLA TELEFONDA KONUŞACAĞIZ...
ÇOCUĞUN ELİMİZDE OLDUĞUNA İNANMAZLARSA FİDYE ALAMAYIZ!
NE YAPARSANIZ YAPIN FİDYE ALAMIYACAKSINIZ!
KRASSHH!
METRO
BU SÜPERBOY!
ENDİŞELENME FRANK! ONU ŞİMDİ ÖLDÜRÜRÜM!
BU ADAMLAR DA BENİ ÖLDÜREBİLECEKLERİNİ SANIYORLAR!
ONLARA ENGEL OLMAK İÇİN NE YAPSAM ACABA?

ISI SAÇAN BAKIŞIMLA SİLAHIMI ERİTEYİM YOKSA SOĞUK NEFES VEREREK ELİNİ DONDURUP TETİĞİ ÇEKMESİNİ Mİ ÖNLİYEYİM?
BANA ATEŞ ETMESİNE İZİN VERİP KURŞUNLARI GÖĞSÜMDE DE SEKTİRE BİLİRİM!
TAMAM... BULDUM!
SÜPER NEFESİ Mİ İÇİME ÇEKEREK SİLAHI ALAYIM...
WHOOSH
HEY...
SİLAHIMI GERİ VER!
ONU GERİ Mİ İSTİYORSUN? AL!
WHOOSH
THUNK
UNGH!
SANA GELİNCE...
HAYIR! OYUNLARINI BENDE DENEME SÜPERBOY! SANA KARŞI KOYMAK NİYETİNDE DEĞİLİM...
TESLİM OLUYORUM!
PEKALA... KÖTÜ BİR ŞEY YAPMANA ENGEL OLMAK İÇİN...
...SANA ŞÖMİNE DEMİRİNDEN KELEPÇE YAPACAĞIM!

VAY CANINA! MÜKEMMEL BİR İŞ BAŞARDIN!
EĞER METRO TAKIMINDA OYNASAYDIN HİÇ KAYBETMEZLERDİ....
BUNLARA BOŞVER DE NELER OLUYOR ANLAT BANA!
KİMSİN? BURADA NE YAPIYORSUN? PASTAMI NEDEN YEDİN?
ADIM MİCHAEL UNDERVOOD. BU KÖŞK BABAMIN. BİR TARTIŞMA SONUCU EVDEN KAÇTIM VE BURADA SAKLANDIM. KARNIM ACIKINCA BULDUĞUM O PASTAYI YEDİM. SONRA BU ADAMLAR YAKALADI BENİ. BABAMA BENİ KAÇIRDIKLARINI SÖYLEYİP, SONRA DA BENİ ÖLDÜRECEKLERDİ HERHALDE!
AİLEN ŞU ANDA SENİN İÇİN ENDİŞELENİYORDUR. ONLARI ARAYIP İYİ OLDUĞUNU SÖYLEYELİM... TELEFON NUMARANIZ KAÇ?
MURPHY HİLL 68812!
METROS
MURPHY HİLL, MİKE UNDERVOOD, METRO TAKIMI...
TÜM BU İSİMLER BANA GİDECEĞİM OKUL HAKKINDA İPUCU VERİYOR!
BİR RASLANTI SONUCU DA OLSA KLARK KENT KARARINI VERİR VE SMALLVİLLE'E DÖNEREK AKŞAM KALKAN OTOBÜSE BİNER.
LİM
GİTTİĞİ YER METROPOLİS ÜNİVERSİTESİDİR...
BİRİNCİ BÖLÜM SONU

Metropolis'te ilk gün...

İKİNCİ BÖLÜM

GENÇ KLARK KENT ÜNİVERSİTEYE BAŞLAMAK ÜZERE OTOBÜSLE SMALLVİLLE'DEN METROPOLİS'E GELİR...

AMA BU EYLÜL GÜNÜNDE ÜNİVERSİTEYE ADIMINI ATAR ATMAZ, GARİP ŞEYLERLE KARŞILAŞIR.

AMAN TANRIM! NEDEN HERKES ÜNİVERSİTE KAMPÜSÜNDEN KAÇIYOR?

HEY.! NE OLUYOR? NEDİR BU TELAŞ?
HABERİN YOK MU? ÜNİVERSİTEYE BOMBA KOYMUŞ. LAR!
HAFTA İÇİNDE İKİ KİM. YA LABORATUVARINI HAVAYA UÇURDULAR!
BU SEFER DE KAM. PÜSE DÖRT BOMBA KOYDUKLARINI SÖY. LÜYORLAR.!
PEKİ KİM BUN. LAR? NEDEN BOMBA KOYMUŞLAR?
HERHALDE SAVAŞI PRO. TESTO EDİYORLARMIŞ... BENİ İLGİLENDİRMİYOR.! YETER Kİ BURADAN KURTULAYIM!
HAYDİ GİT ARKADAŞ... ÜNİVERSİTE RESMEN KAPATILDI!
İNANILIR GİBİ DEĞİL.! ŞİDDET GÖS. TEREREK PROTESTO YAPILIR MI?
ÜNİVERSİTE KLARK KENT'E KAPALI OLABİLİR...
AMA SÜPER. BOY'A DEĞİL.!

SÜPER HIZIMLA UÇUP, X IŞINIMLA TÜM KAMPÜSÜ TARAYAYIM.
KLARK KENT BURAYA BUGÜN GELDİĞİNE GÖRE, ŞU SIRALARDA SÜPERBOY OLARAK GÖRÜNMEK İSTEMİYORUM
ÇÜNKÜ SMALLVILLE'DEN İKİ GENCİN AYNI ANDA GELMESİ BAZILARINDA KUŞKU UYANDIRABİLİR.
HAH! İLK BOMBAYI GÖRDÜM. KÜTÜPHANEYE KOYMUŞLAR!
SÜPER HIZIYLA ÇALIŞAN ÇELİK ÇOCUK, BOMBALARDAN ÜÇÜNÜ ELE GEÇİRİR.
ŞİMDİ SIRA SON BOMBADA!
İŞTE ŞURADA! YATAĞIN ALTINDA!
DİĞER BOMBALAR GİBİ, ISI SAÇAN BAKIŞIMLA BUNUN DA ZAMAN AYARINI ERİTİP BOZAYIM!
KRABOOOOOM!
ÇOK GEÇ!

PATLAMAYA ENGEL OLAMADIM... AMA BOMBANIN ÇEVRESİNDE DÖNERSEM ZARARI AZALTABİLİRİM!
EPEY İŞ BAŞARDIM...
DİĞER ÜÇ BOMBAYI BURADA BIRAKAYIM DA POLİSLER ALSIN!
SÜPER BAKIŞIMLA GÖRDÜĞÜM PARMAK İZLERİNDEN SUÇLULARI BULABİLİRİM.
ÇELİK ÇOCUK YATAKHANE BİNASINI TERKETTİKTEN AZ SONRA...
MÜFETTİŞ HENDERSON! BAZI ŞEYLER SORACAKTIM
OLUR BAY VAYT... AMA ÖNCE ŞURAYA BİR GÖZ ATAYIM.
HEMEN BOMBA UZMANLARINI ÇAĞIR BILLY! BURADA PATLAMAYA HAZIR ÜÇ BOMBA DAHA VAR!
YANILIYORSUN PERRY! ZAMAN AYARLARI BOZULMUŞ!
DONDURMA GİBİ ERİMİŞLER...
BU NASIL OLABİLİR?
BANA GÖRE BUNU ANCAK BİR TEK KİŞİ YAPABİLİR...
EĞER YANILMIYORSAM YAZACAĞIM HABER BENİ GAZETENİN YAYIN MÜDÜRÜ YAPAR!
HIMM! PERRY'NİN NE DÜŞÜNDÜĞÜNÜ ANLADIM GALİBA!
ŞİMDİ BU OLAYI BURADA BIRAKIP DİKKATİMİZİ BAŞKA BİR TARAFA ÇEVİRELİM.

BİR SAAT SONRA ÜNİVERSİTE YATAKHANESİNDE...
ŞEY... ADIM KLARK KENT... BU YATAKHANEDE KALACAKMIŞIM!
İÇERİ GEL KLARK! ADIM DAVE HAMMOND...
BU TOMMY LEE, ŞU GORİL DE DUCKY GİNSBERG!
NASILSINIZ?
SELAM ARKADAŞ!
BU ODADA İKİMİZ KALACAĞIZ KLARK...
DAVE İLE DUCKY ESKİDEN BERİ BURADA KALDIKLARINDAN ÖBÜR ODAYI SEÇTİLER.
SİZ BURAYA GELELİ ÇOK OLDU MU?
HAYIR! SADECE BAVULLARI BOŞALTTIK!
SONRA DA BOMBA VAR DİYE DIŞARI KAÇTIK...
NERELİSİN KLARK?
BELKİ DE HİÇ DUYMADIĞINIZ BİR YERDEN GELİYORUM... SMALLVILLE'DEN!
SMALLVILLE Mİ? VAY CANINA! ORASI SÜPERBOY'UN YAŞADIĞI YER!
NE OLMUŞ YANİ?
ONU HİÇ GÖRDÜN MÜ? ONUNLA KONUŞTUN MU? NASIL BİRİ?

TABİİ GÖRDÜM! ASLINDA BENİMLE BİRLİKTE BU SE. NE BU OKULA GELEN LA. NA LANG ONUN KIZ ARKADAŞIYDI!
HARİKA! BELKİ BİR GÜN SMALLVİLLE'YE GİDE. RİZ, SEN DE BİZİ SÜPER. BOY'LA TANIŞTIRIRSIN!
SANIRIM BU İMKANSIZ! ÇÜNKÜ SÜPERBOY DAHA ÇOK İNSANA YARDIM ET. MEK AMACIYLA BÜYÜK BİR KENTE GİTTİ!
HANGİ KENTE ACABA?
METROPOLİS'E GELSE MÜ. KEMMEL BİR ŞEY OLURDU!
HA?
KNOCK KNOCK
HERKES DIŞARI! YE. Nİ BİR BOM. BA...HERKES DIŞARI!
BU NASIL ŞEY ANLAMIYORUM! BARİ TÜM ÜNİ. VERSİTEYİ BİR KEREDE HAVA. YA UÇURSUN. LAR DA BU İŞ BİTSİN!
GARİP!
SÜPER BAKIŞIMLA MÜFETTİŞ HENDERSON'UN BOMBALARDAKİ PARMAKİZLERİ SAYESİNDE SUÇ. LULARI YAKALADIĞINI GÖRDÜM...
KAMPÜSÜ YENİDEN AÇ. MADAN ÖNCE POLİS BAŞKA BOMBA OLMA. DIĞINDAN EMİNDİ!
PEKİ ŞİMDİ NE OLÜYOR? SÜPER BAKI. ŞIMLA KAM. PÜSÜ TARAYA. YIM!

BOMBA YOK! AMA BAŞKA BİR ŞEY BULDUM!
HIRSIZLAR ODALARA GİRİP KIYMETLİ EŞYALARI ÇALIYORLAR...
YAVAŞ KOŞAYIM DA ODA ARKADAŞLARIM UZAKLAŞSIN!
BU PANİK SIRASINDA ORTADAN KAYBOLDUĞUMU FARKETMEZLER...
HİÇ KİMSE DE SÜPERBOY'UN HIRSIZLARI YAKALADIĞINI GÖREMEZ!
İYİ BİR OYUN OYNADIK... BOMBA VAR DİYE HERKESİ KORKUTUP KAÇIRDIK! ŞİMDİ İŞİMİZİ RAHATÇA GÖREBİLİRİZ.
DAHA ÖNCE ELE GEÇEN BOMBALARDAN SONRA KİMSE BUNUN SAHTE BİR İHBAR OLDUĞUNU ANLAYAMAZ!
AMA BEN ANLARIM!
... BU DA ONLARIN TÜM PLANLARINI ALTÜST ETMEYE YETER!
HEY! POLİS GELİYOR!
PARSAYI TOPLAYIP BURADAN SIVIŞALIM!
BUNU YAPMAK O KADAR KOLAY DEĞİL!
WHOOOSHH!

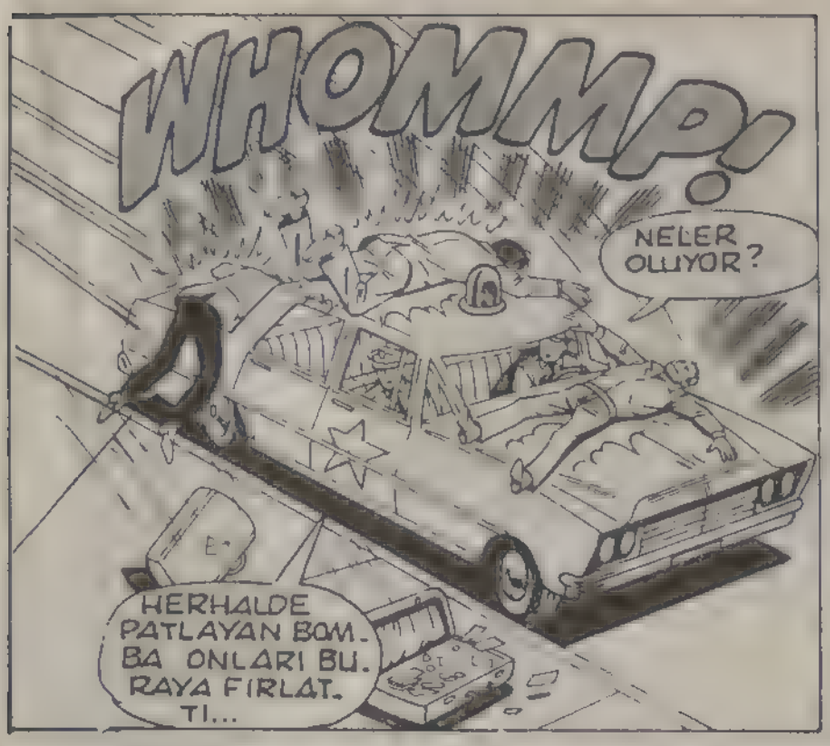

BU MACERANIN SONU

LUTHOR'UN TUZAĞI

SÜPERMEN'İN EN TEHLİKELİ İKİ DÜŞMANI LEX LUTHOR VE BİRİYANIK'TIR. LEX LUTHOR, KORKUNÇ BİR SOYGUNCU VE BİRİYANIK MÜTHİŞ BİR GANGSTERDİR. VE İLK KEZ BU İKİ ADAM, SÜPERMEN'İ YOK ETMEK İÇİN BİRLEŞMİŞLERDİ...

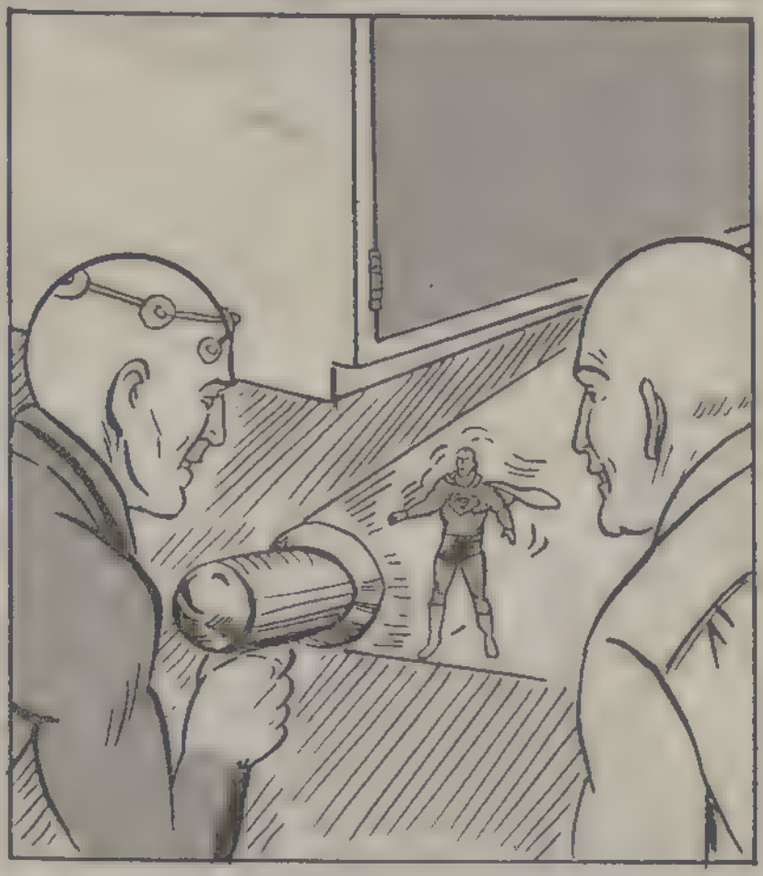

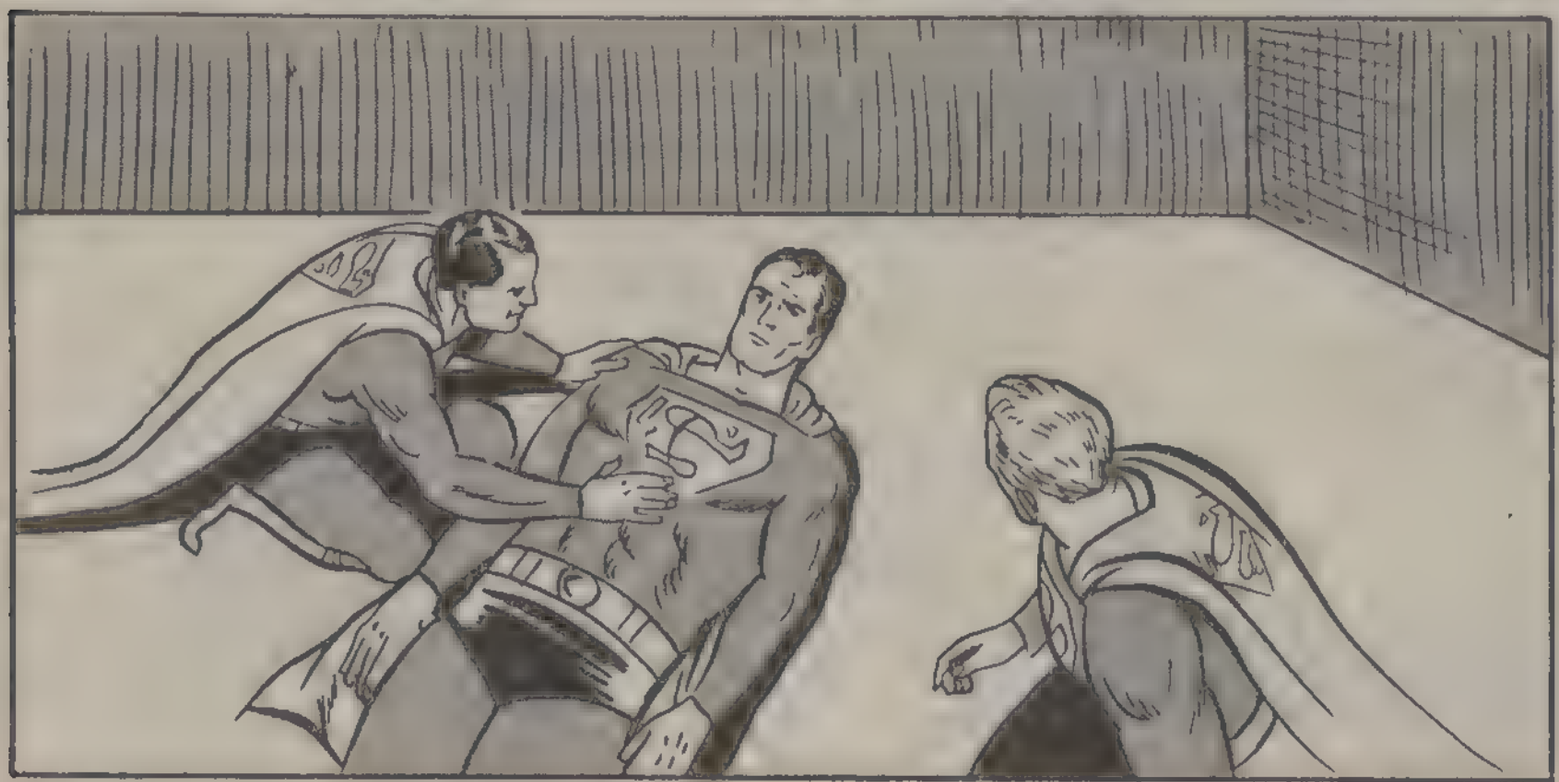

BİNALARIN HEMEN ÜSTÜNDE KORKUNÇ ŞİMŞEKLER ÇAKMAKTAYDI...

BU BİNALARDAN BİRİNDE ÇAĞIN EN ÜNLÜ HIRSIZI LEX LUTHOR BULUNMAKTAYDI...

YAPAY PLASTİK, ARTI HAFİF BİR GAZ ALAŞIMI! İŞTE, HAPİSHANENİN TEPESİNE UÇURACAĞIM BALONU BU ŞEKİLDE YARATTIM...

BALON FIRTINALI GECENİN ÖRTTÜĞÜ GÖKYÜZÜNE DOĞRU YÜKSELMEKTEYDİ..

BALONUN UCUNDAKİ ELEKTRİK TELİNİ HÜCRENİN DEMİR PARMAKLIKLARINA BAĞLIYAYIM. GAZ LAMBASINDAKİ GAZI DA DÖKTÜM MÜ İŞ TAMAM!

FIRTINA ESNASINDA ÇAKAN BİR ŞİMŞEK, BALONUN TELİNE RASTLAR VE...

TAMAM BAŞARDIM! ŞİMŞEK DEMİR PARMAKLIKLARI ORTADAN KALDIRDI...

HEMEN ARDINDAN...

ALARM YOK, IŞIK YOK! ÇOK RAHAT BİR İŞ OLDU BU. KAÇTIĞIMI ANLAMALARI ÇOK UZUN SÜRECEK!

METROPOLİSTEKİ TAŞLIK BİR TEPE...

KİMSE YAPTIĞIM BU KARARGAHI BİLMİYOR!.. R X 2 PİLANINI UYGULAMAK İÇİN BÖYLE BİR SIĞINAĞA İHTİYACIM VAR!..

BU BENİM SON SIĞINAĞIM! İÇERDEKİ HERŞEY DE KENDİ BULUŞUM ÖRNEĞİN UZAYDA TELEPATİ İLE KONUŞMAYI SAĞLAYAN TELSİT! ONU TAM BİTİRDİĞİM GÜN, SÜPERMEN'E YAKALANIP, HAPSİ BOYLAMIŞTIM...

DERİN DÜŞÜNCELERE DALMIŞ, ODALARI GEZİYORDU...

HAFIZA ODASI! ÇİZİLMİŞ TAKVİMLERE GÖRE, SÜPERMEN'E YENİLGİLERİMİ HESAPLIYORUM VE BU DA NEFRETİMİ GİTGİDE ARTTIRIYOR!

AUGUST

SEPTEMBER

FEBRUARY

MART

LUTHOR'UN ÜNLÜLER SALONU...

İMPARATOR ALATER!

DIŞINGIS KAAN

KAPTAN KID

AL KAPON

İŞTE ÖRNEK ALDIĞIM KAHRAMANLAR! DEVİRLERİNİN EN ÜNLÜ KANUN DIŞI ADAMLARI TEK AMACIM ONLAR GİBİ ÜNLÜ OLABİLMEK SÜPERMEN ORTADAN KALKSA BUNU BAŞARABİLİRDİM.

AMA BU KEZ ELİMDEN KURTULAMIYACAK, ONU MAHVEDECEĞİM!

KLARK KENT GAZETEDE OKUDUĞU HABERLERLE İLGİLENMİŞTİ...

KLARK! ACE FABRİKASI YANIYOR! KORKUNÇ BİR PATLAMA OLMUŞ DERHAL ORAYA GİDİYORUZ...

HM! BU İŞ TEHLİKELİ, BEN BAŞKA BİR İŞ YAPACAĞIM!..

BU HABER BENİ DAHA ÇOK İLGİLENDİRİYOR. ŞU LUTHOR İLE İLGİLENMELİYİM!..

GEZEGENE BAKIŞ GAZETESİ: LUTHOR KAÇTI

ANİDEN ÇEKİNGEN MUHABİR GİTTİ, YERİNE SÜPERMEN GELDİ...

TELESKOBİK BAKIŞLARIMLA GÖRDÜĞÜM MANZARA KORKUNÇ. ALEVLER RADYOAKTİF MADDE İLE DOLU OLAN DEPOYA YAKLAŞIYOR! ÇOK ÇABUK OLMALIYIM!

BİRKAÇ SANİYE İÇİNDE SÜPERMEN YANGIN YERİNE GİTMİŞTİ BİLE...

DEPO O KADAR KIZMIŞKİ, ŞU AN ONU H; BİR YERE BIRAKAMAM. TEHLİKESİZ BİR YER BULMALIYIM!

OLAYLARI, LUTHOR TELEVİZYONDAN İZLİYORDU...

PATLAMAYLA SIÇRAYAN PARÇACIKLAR, SÜPERMEN'İN ELBİSESİNE YAPIŞTI. BU PARÇALAR BENİM RADARIMDA GÖRÜNDÜĞÜNE GÖRE, ARTIK SÜPERMEN'İN HER GİTTİĞİ YERİ İZLEYEBİLİRİM...

SÜPERMEN LUTHOR'U ARARKEN, LUTHOR ONU İZLEMEKTEYDİ...

ARTIK ELİMDE DEMEKTİR. NEREYE GİDERSE GİTSİN GÖZÜMÜ ONDAN AYIRMIYACAĞIM. ARTIK ONU ROKETİM İLE AVLIYABİLİRİM...

VE ÖLDÜRÜCÜ BİR SİLAH LUTHOR'UN SIĞINAĞINDAN OK GİBİ FIRLADI...

ROKETTEKİ YEŞİL KRİPTON TAŞI, SÜPERMEN'İN İŞİNİ BİTİR. RADAR İLE İZLEYİP, ROKET İLE VURACAĞIM, BU KADAR BASİT...

SÜPERMEN HAVADA BİR UĞULTU DUYUPGERİ DÖNDÜĞÜNDE ROKETİ GÖRMÜŞTÜ...

BİR KRİPTONİT ROKETİ! ONDAN KAÇMALIYIM. ÜSTELİK KURŞUNDAN YAPILMIŞ, KIZGIN IŞINLARDA BİR İŞE YARAMAZ. TEK BİR ŞANSIM VAR...

ROKETİM, ONU KEDİ FARE KOVALAR GİBİ KOVALIYOR. SONUNDA NASILSA YAKALANACAK!
AMA KOVALAMACANIN SONUNDA...
ÖYLE HIZLANDIM Kİ, SÜRTÜNME SONUCU ROKET ALEV ALDI DÜŞÜYOR!
SONUNDA ROKETTEN KURTULMUŞTU...
ARTIK, LUTHOR'U BULMALIYIM!
LUTHOR BÜYÜK BİR HAYAL KIRIKLIĞI İÇİNDEYDİ...
GENE BENİ TUZAĞA DÜŞÜRDÜ! GALİBA TEK BAŞIMA SÜPERMEN İLE BAŞA ÇIKAMIYACAĞIM. EN ÜNLÜ BİRİNDEN YARDIM İSTEMELİYİM...
BU İŞİ UZAY TELEPATİ MAKİNASI İLE HALLEDELİM. BAKALIM, SÜPERMEN'E KARŞI SÜRDÜRDÜĞÜM SAVAŞTA KİM BANA YARDIM EDEBİLİR?
VE DERHAL CİHAZIN BAŞINA OTURDU...
BU CİHAZ, TÜM EVRENDEKİ CANLILARIN DÜŞÜNCELERİNİ BEYNE AKTARIYOR!

HER TÜR ZAMAN DİLİMİNDEKİ DÜNYALARI ARAŞTIRIYORDU...
EVET BİR SÜPERBEYİN İLE BAĞLANTI KURULUYOR! ÇOK UZAK BİR GEZEGENDEN ÜSTELİK GEÇMİŞ YÜZYILLARDAYIZ...
SIRF BİLİM ADAMLARININ OTURDUĞU BİR GEZEGEN BURASI...
ÇOK HEYECANLIYIM YENİ BİR BİLGİSAYAR BULDUM...
ÇOK NORMAL! SENİN GELİŞİM VERİLERİNE GÖRE, BEYNİN, NORMAL İNSANIN BEYNİNDEN 5' DERECE DAHA GÜÇLÜ ÇALIŞIYOR!
DEV GİBİ BİR ELEKTRONİK BEYİNDİ BU.
HERŞEYİ SÜPER YAPILMIŞTIR... GEÇMİŞİ HATIRLAMA SİSTEMİ ÇOK MÜKEMMELDİR...
ÜSTELİK, ELEMANLARI HAREKETLİ, HATTA BİZİMLE DE KONUŞABİLİR HERHALDE...
ANA BİLGİSAYAR KONUŞUYOR! İŞLEME VE HAREKET NORMAL! SES KAYIT İYİ! HAFIZA VE ZEKA YETENEĞİ MÜKEMMEL!
BİR SÜPERBEYİN! BENİM YAPTIĞIM CİHAZIN BİNDE DAHA İLKELİ... BAKALIM SONRA NELER OLMUŞ!

BİRKAÇ SANİYE SONRAKİ SAHNE İNANILMAZDI.
BİZ BİLGİSAYARLAR, ÜLKEYİ, SİZ İNSANLARDAN ÇOK DAHA İYİ VE AKILCI YÖNETİYORUZ. BUNDAN SONRA BİZ HAKİM OLACAĞIZ...
APTALCA BİRŞEY! SİZİ YARATTIĞIMIZ GİBİ, YIKABİLİRİZ DE...

BUNU YAPAMAZSINIZ BÜNYEMİZDE, YENİ BİR SİLAH GELİŞTİRDİK. İŞTE GÖSTERELİM. BELKİ BU SİZİ ETKİLER
TAMAM! BİZİM EFENDİMİZSİNİZ / HİÇ BİR İTİRAZIMIZ YOK!

LUTHOR BİRKAÇ SENE DAHA SONRAYA UZANDI.
ŞU İNSANLARIN, BEYİN KAPASİTELERİ O KADAR DARKİ BİZİ UĞRAŞTIRIYORLAR! BUNA BİR ÇARE BUL VAR-DON!
TAMAM, BİR YOLUNU BULURUM EFENDİM!
HERKEZİ İDARE ETMEK GÜZEL DE, BİR HIZ LAZIM

ROBOTLARIN DA BAZI PLANLARI VARDI...
HÂKİMİYETİMİZİ BU GEZEGENDE OTURAN TÜM İNSANLARA KARŞI KULLANMALIYIZ.
EN İYİSİ İNSAN GÖRÜNÜMÜNDE BİR ROBOT YAPMAK!

ONLARI BİLGİSAYARI YAPARKEN İZLİYORUM...
BEYNİ 12. DERECELİ OLDU!
AMA DÜŞÜNME KAPASİTESİ BİZDEN GELİŞMİŞ OLMAMALI. YOKSA O DA BİZİ ELE GEÇİRİR...

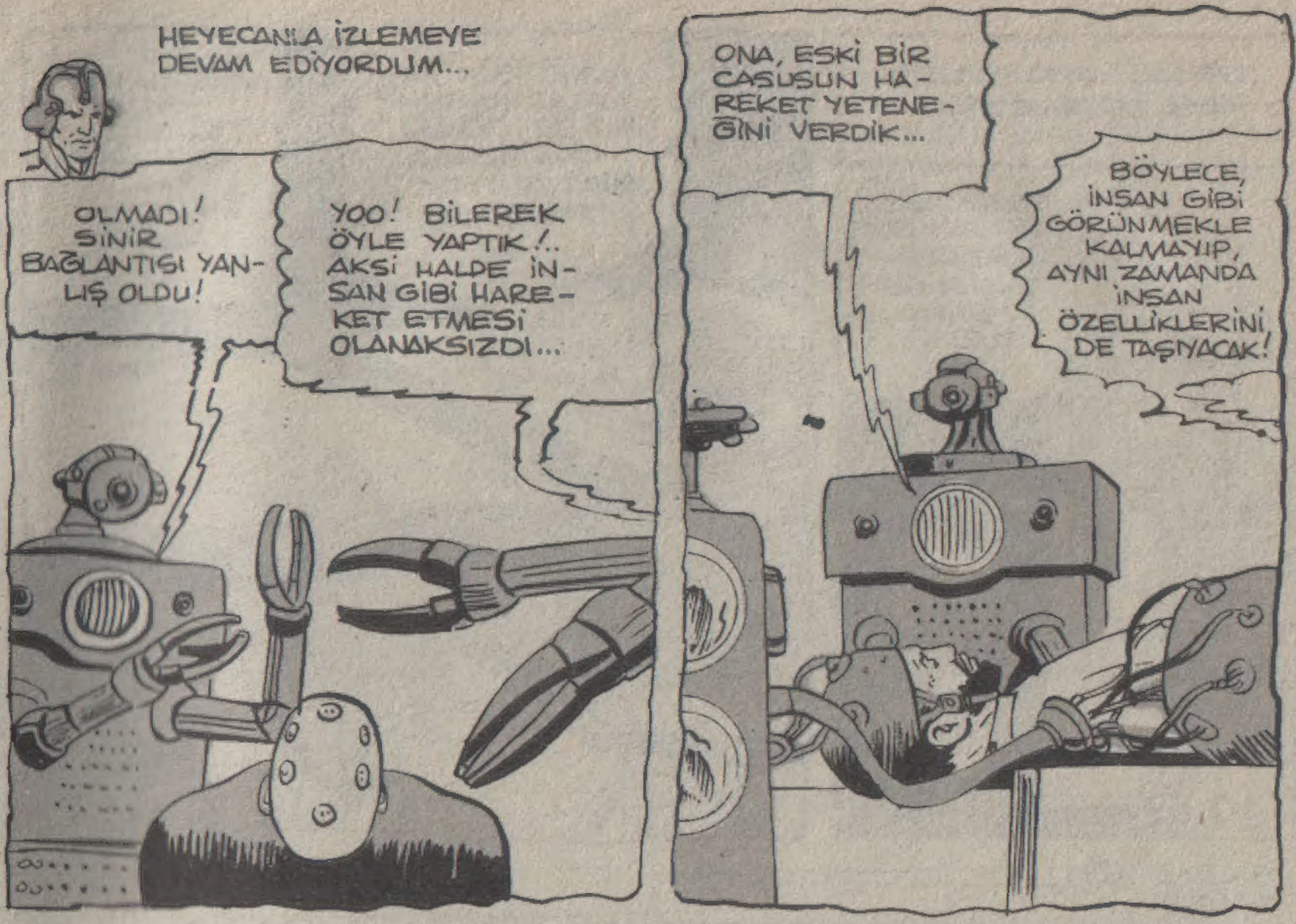
HEYECANLA İZLEMEYE DEVAM EDİYORDUM...
OLMADI! SİNİR BAĞLANTISI YANLIŞ OLDU!
YOO! BİLEREK ÖYLE YAPTIK!.. AKSİ HALDE İNSAN GİBİ HAREKET ETMESİ OLANAKSIZDI...
ONA, ESKİ BİR CASUSUN HAREKET YETENEĞİNİ VERDİK...
BÖYLECE, İNSAN GİBİ GÖRÜNMEKLE KALMAYIP, AYNI ZAMANDA İNSAN ÖZELLİKLERİNİ DE TAŞIYACAK!

GÖREVİMİ ANLADIM! İNSANLARIN HAKİM OLDUĞU DÜNYAYA GİDECEĞİM!
İYİ! KENDİNİ İNSAN OLDUĞUNA İNANDIRACAKSIN. SANA BİR DE İSİM BULMAK LAZIM! ADIN BİRİYANIYAK OLSUN...
DEMEK SÜPERMEN'İN DİĞER AZILI DÜŞMANI BİRİYANIYAK, BİR ROBOTMUŞ! NE APTALMIŞIM!

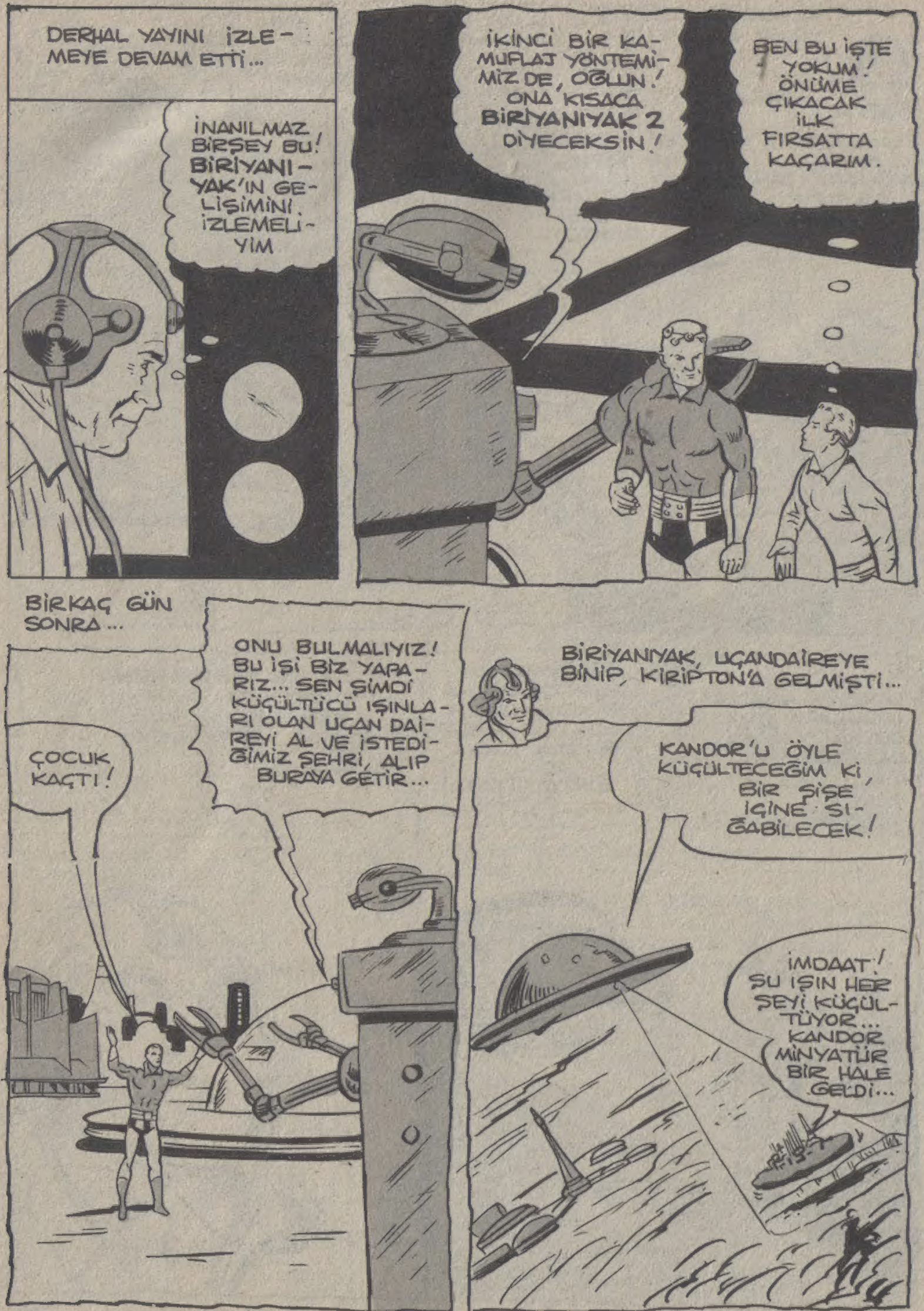
DERHAL YAYINI İZLEMEYE DEVAM ETTİ...
İNANILMAZ BİRŞEY BU! BİRİYANIYAK'IN GELİŞİMİNİ İZLEMELİYİM
İKİNCİ BİR KAMUFLAJ YÖNTEMİMİZ DE, OĞLUN! ONA KISACA BİRİYANIYAK 2 DİYECEKSİN!
BEN BU İŞTE YOKUM! ÖNÜME ÇIKACAK İLK FIRSATTA KAÇARIM.
BİRKAÇ GÜN SONRA...
ONU BULMALIYIZ! BU İŞİ BİZ YAPARIZ... SEN ŞİMDİ KÜÇÜLTÜCÜ IŞINLARI OLAN UÇAN DAİREYİ AL VE İSTEDİĞİMİZ ŞEHRİ, ALIP BURAYA GETİR...
ÇOCUK KAÇTI!
BİRİYANIYAK, UÇANDAİREYE BİNİP, KİRİPTON'A GELMİŞTİ...
KANDOR'U ÖYLE KÜÇÜLTECEĞİM Kİ, BİR ŞİŞE İÇİNE SIĞABİLECEK!
İMDAAT! ŞU IŞIN HER ŞEYİ KÜÇÜLTÜYOR... KANDOR MİNYATÜR BİR HALE GELDİ...

LUTHOR, BİRİYANIYAK'I İZLEMEYE DEVAM ETMEKTEDİR...

SÜPERMEN, TÜM SİLAHLARIMI ETKİSİZ HALE GETİRDİ. HİÇ BİRŞEY YAPAMIYORUM!

BİRİYANIYAK! NİHAYET SENİ YAKALADIM! ÇIK DIŞARI...

HAPSİ BOYLAYINCA BU YAPTIĞININ NE DEMEK OLDUĞUNU ANLARSIN! AMA GÜNÜN BİRİNDE, KANDOR'U ESKİ BÜYÜKLÜĞÜNE KAVUŞTURACAĞIM!..

BİRİYANIYAK KAÇTI AMA, SÜPERMEN ONU TEKRAR YAKALADI. ŞU ANDA İSE KRONİS GEZEGENİNDE TUTUKLU...

ONUN BİR ROBOT OLDUĞUNU, BİR TEK BEN BİLİYORUM. ONU KURTARACAĞIM İKİMİZİN ZEKASI BİRLEŞİRSE, SÜPERMEN'İN HAKKINDAN GELİRİZ.

DEVAMI GELECEK SAYIDA

KIRAL
DERGİ

SUPERMEN